

Prospecto

BCI Securitizadora S.A.

Primera Emisión Desmaterializada de Títulos de Deuda de Securitización con Formación de Patrimonio Separado por UF 1.130.000.

CARACTERISTICAS GENERALES DE LAS SERIES

Código Nemo-técnico	Monto	Plazo	Tasa Anual	Condición	Clasificación
BBCIS-P1A1	UF 405.000	6 años	5.75%	Preferente	AAA
BBCIS-P1A2	UF 104.000	6 años	5.75%	Preferente	AAA
BBCIS-P1B1	UF 465.000	19 años y 9 meses	6.50%	Preferente	AAA
BBCIS-P1B2	UF 121.000	19 años y 9 meses	6.50%	Preferente	AAA
BBCIS-P1C2	UF 35.000	19 años y 10 meses	6.50%	Subordinada	C

Activo Securitizado : Mutuos Hipotecarios Endosables otorgados por Banco de A. Edwards

Banco Pagador : Banco de Crédito e Inversiones

Representante de los Tenedores de Títulos de Deuda de Securitización : BBVA Banco Bhif

Administrador Primario y Custodio : Banco de A. Edwards

Clasificadores de Riesgo : Feller Rate Clasificadora de Riesgo Limitada
Clasificadora de Riesgo Humphreys Limitada

Audidores Externos : PricewaterhouseCoopers Consultores Auditores y Cía. Limitada

Master Servicer : Acfin S.A.

Serie	Total Serie (UF)	Número Bonos	Valor Bono (UF)	Vencimiento Final	Tasa Anual	Amortización Capital	Número Cupones	Inicio Devengo Intereses	Inicio Pago Intereses	Inicio Pago Capital
1A1	405.000	81	5.000	1 julio 2007	5,75%	23 cuotas trimestrales	23	1 julio 2001	1 enero 2002	1 enero 2002
1A2	104.000	104	1.000	1 julio 2007	5,75%	23 cuotas trimestrales	23	1 julio 2001	1 enero 2002	1 enero 2002
1B1	465.000	93	5.000	1 abril 2021	6,50%	55 cuotas trimestrales	78	1 julio 2001	1 enero 2002	1 octubre 2007
1B2	121.000	121	1.000	1 abril 2021	6,50%	55 cuotas trimestrales	78	1 julio 2001	1 enero 2002	1 octubre 2007
1C2	35.000	35	1.000	1 mayo 2021	6,50%	1 cuota	1	1 julio 2001	1 mayo 2021	1 mayo 2021

"LA SUPERINTENDENCIA DE VALORES Y SEGUROS NO SE PRONUNCIA SOBRE LA CALIDAD DE LOS VALORES OFRECIDOS COMO INVERSIÓN. LA INFORMACIÓN CONTENIDA EN ESTE PROSPECTO ES DE RESPONSABILIDAD EXCLUSIVA DE LA SOCIEDAD SECURITIZADORA.

EL INVERSIONISTA DEBERÁ EVALUAR LA CONVENIENCIA DE LA ADQUISICIÓN DE ESTOS VALORES, TENIENDO PRESENTE QUE EL O LOS ÚNICOS RESPONSABLES DEL PAGO DEL TÍTULO DE DEUDA DE SECURITIZACIÓN Y SUS CUPONES SON EL RESPECTIVO PATRIMONIO SEPARADO Y QUIENES RESULTEN OBLIGADOS A ELLO, EN LOS TÉRMINOS ESTIPULADOS EN EL CONTRATO DE EMISIÓN".

JULIO 2001

BCI Securitizadora S.A.

**PRIMERA EMISIÓN DESMATERIALIZADA DE TITULOS DE DEUDA DE
SECURITIZACIÓN CON FORMACIÓN DE PATRIMONIO SEPARADO**

JULIO 2001

INDICE

Información General	3
Descripción de la Emisión	3
Activos que Conforman el Patrimonio Separado	3
Distribución Saldo Insoluto	4
Distribución de la Relación Deuda / Garantía	5
Distribución de la Relación Dividendo / Renta Original	6
Distribución por Plazo	6
Distribución de Tasas de Interés	7
Distribución por Area Geográfica	8
Distribución Destino de la Vivienda	9
Distribución Moralidad de los Deudores	9
Antecedentes Adicionales	10
Prospecto Legal	13

INFORMACIÓN GENERAL

DESCRIPCIÓN DE LA EMISIÓN

	Serie A1	Serie A2	Serie B1	Serie B2	Serie C
Monto (UF)	405.000	104.000	465.000	121.000	35.000
Plazo	6 años		19 años y 9 meses		19 años y 10 meses
Cortes	5000	1000	5000	1000	1000
Número de Títulos	81	104	93	121	35
Reajustabilidad	UF		UF		UF
Tasa Carátula	5,75%		6,50%		6,50%
Fecha de Vencimiento	1 - jul - 2007		1 - abr - 2021		1 - may - 2021
Fecha Inicio Devengo de	1 - jul - 2001		1 - jul - 2001		1 - jul - 2001
Intereses					
Amortización de capital	Trimestral desde 01/01/2002		Trimestral desde 01/10/2007		Un vencimiento 1/5/2021
Pago de Intereses	Trimestral desde 01/01/2002		Trimestral desde 01/01/2002		Un vencimiento 1/5/2021
Clasificación de Riesgo	AAA		AAA		C

La emisión ha sido clasificada por Feller Rate Clasificadora de Riesgo Limitada y Clasificadora de Riesgo Humphreys Limitada.

ACTIVOS QUE CONFORMAN EL PATRIMONIO SEPARADO (al 31 de mayo de 2001)

Glosa	MHE
Número de Contratos	549
Saldo Insoluto Promedio(*)	UF 2.630
Saldo Insoluto Emisión	UF 1.080.116
Saldo Insoluto/Garantía(*)	56,82%
Tasa Promedio de Emisión(*)	8,29%
Plazo Remanente meses(*)	140

(*) los valores son promedios ponderados por saldo insoluto al 31 de mayo del 2001.

La presente emisión se encuentra respaldada por un patrimonio separado compuesto por 549 mutuos hipotecarios endosables (MHE) originados por el Banco de A. Edwards, otorgados a personas naturales para la adquisición de viviendas.

DISTRIBUCIÓN SALDO INSOLUTO

Al 31 de mayo del año 2001, estos MHE tenían un saldo insoluto de UF 1.080.116 correspondiente a la sumatoria del saldo insoluto de cada MHE a dicha fecha, equivalente a un saldo promedio de UF 2.630 por MHE que compone el patrimonio separado.

El monto promedio por MHE al momento de su originación fue de UF 3.116,58, con un plazo promedio de 177.8 meses y a una tasa promedio de emisión de 8,271%.

La diferencia entre el saldo insoluto promedio al 31 de mayo del año 2001 y el monto promedio de los mutuos al momento de su originación, se debe al tiempo transcurrido entre el otorgamiento de los créditos y la fecha indicada, lo cual corresponde a un promedio ponderado por saldo insoluto de 41 meses.

Gráfico N° 1: Distribución por rangos de saldos insolutos de la cartera de MHE.

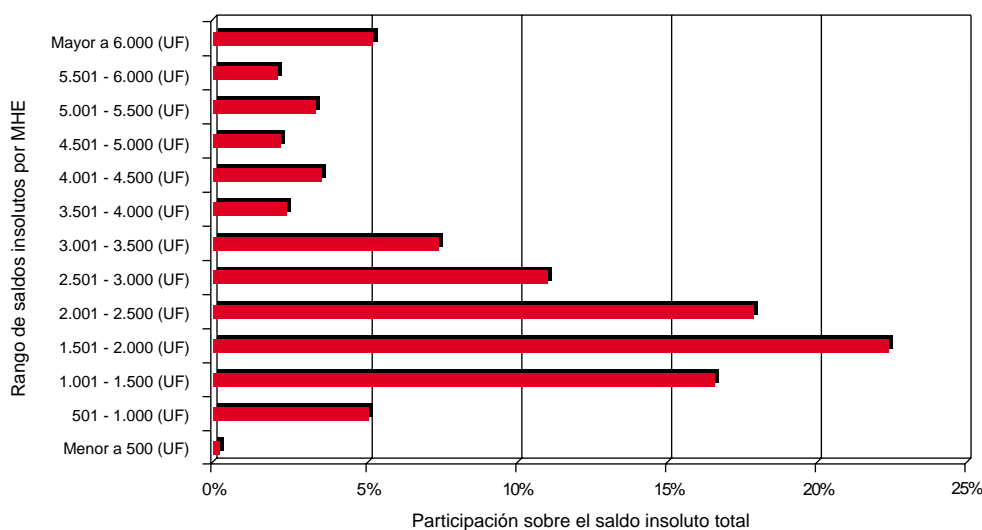

Fuente: Banco de A. Edwards.

DISTRIBUCIÓN DE LA RELACIÓN DEUDA / GARANTÍA

La relación deuda / garantía original promedio, al momento del otorgamiento de los mutuos, es de 66,74%. Al 31 de mayo del año 2001, esta relación ha mejorado a 56,82%, producto del avance en el pago de los dividendos correspondientes a cada MHE.

Gráfico N° 2: Distribución de la Relación Deuda Actual / Garantía

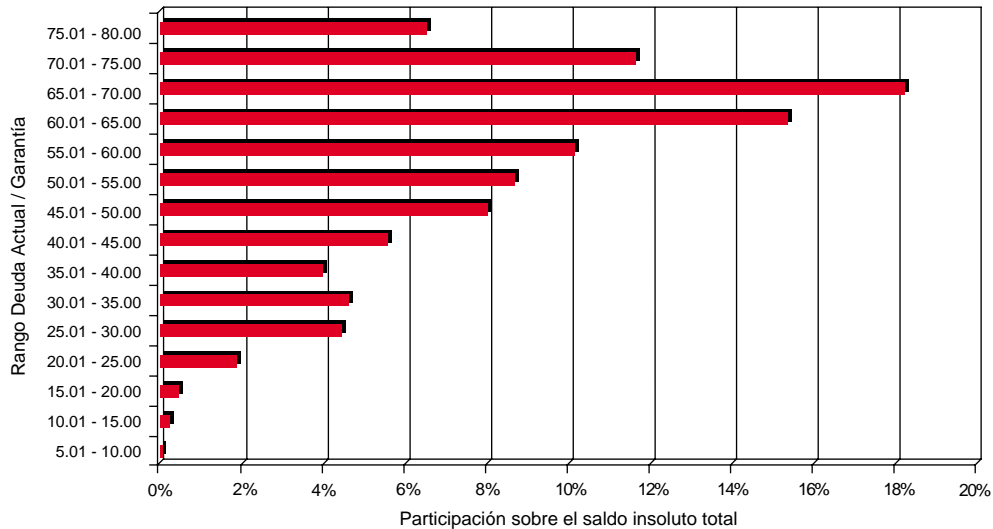

Fuente: Banco de A. Edwards.

Con respecto a las garantías, el valor promedio de las viviendas al momento de otorgarse los créditos, correspondía a UF 4.925,17, equivalente a un monto total de garantías de UF 2.107.728,52. En la actualidad el 50% del saldo insoluto de los MHE tiene garantías entre UF 2.000 y UF 4.000 y un 45% de éstos tiene valores superiores a las UF 4.000.

Gráfico N° 3: Distribución del Valor Original de las Garantías

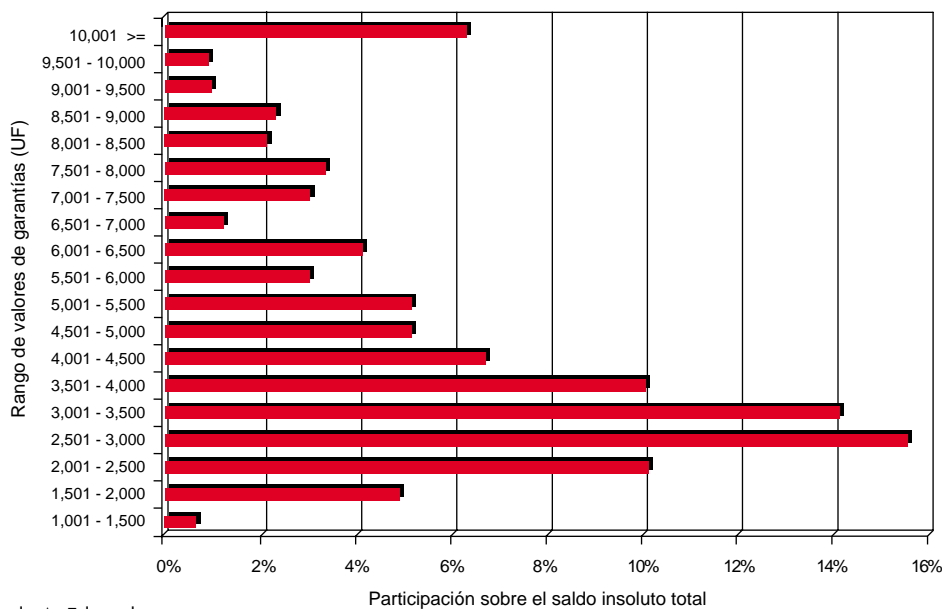

Fuente: Banco de A. Edwards.

DISTRIBUCIÓN DE LA RELACIÓN DIVIDENDO / RENTA ORIGINAL

La relación dividendo / renta original promedio de la cartera de MHE es de 19,96% y los valores se distribuyen de acuerdo al siguiente gráfico.

Gráfico N° 4: Distribución de la Relación Dividendo / Renta Original.

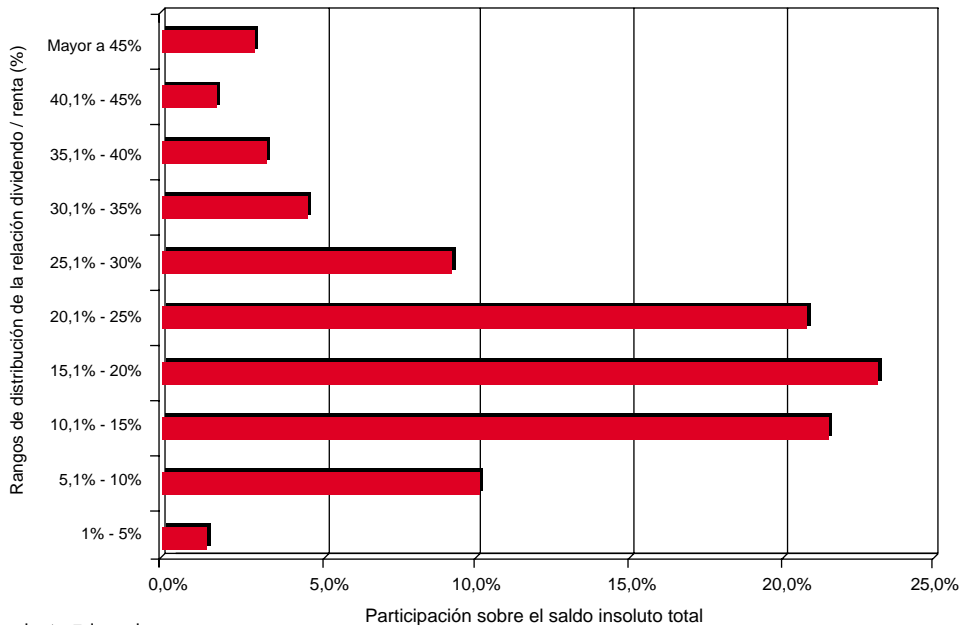

Fuente: Banco de A. Edwards.

DISTRIBUCIÓN POR PLAZO

Los MHE que conforman el activo del patrimonio separado fueron otorgados originalmente a un plazo promedio de 177,78 meses, los cuales tienen actualmente un plazo residual promedio de 139,9 meses.

Gráfico N° 5: Distribución de los MHE por plazos remanentes

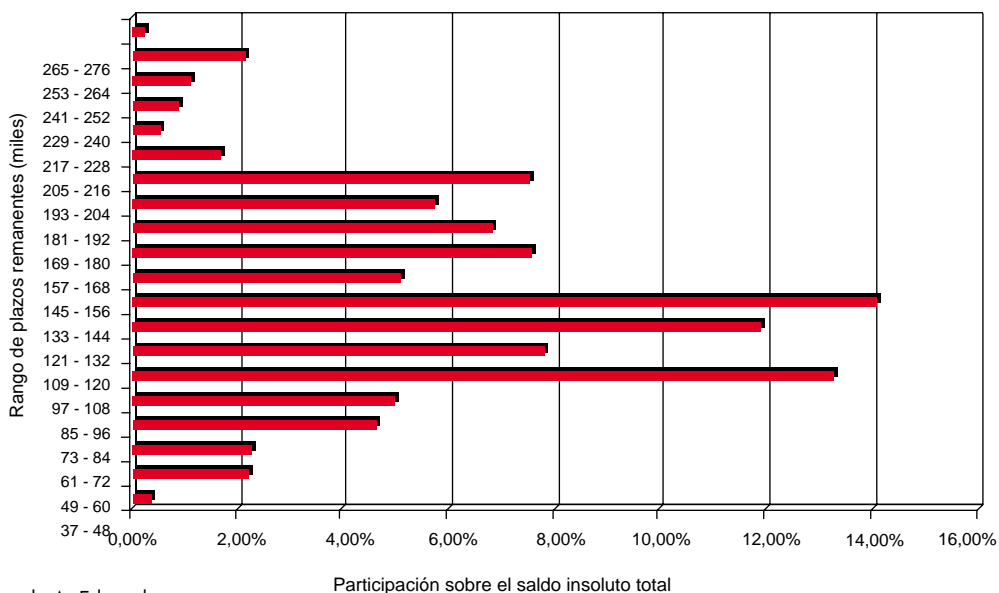

Fuente: Banco de A. Edwards.

DISTRIBUCIÓN DE TASAS DE INTERÉS

La tasa de interés promedio de emisión de los activos que conforman el patrimonio separado, en el origen es de 8,271% base 360 días.

Gráfico N° 6: **Distribución de la Cartera de MHE por tasas de interés**

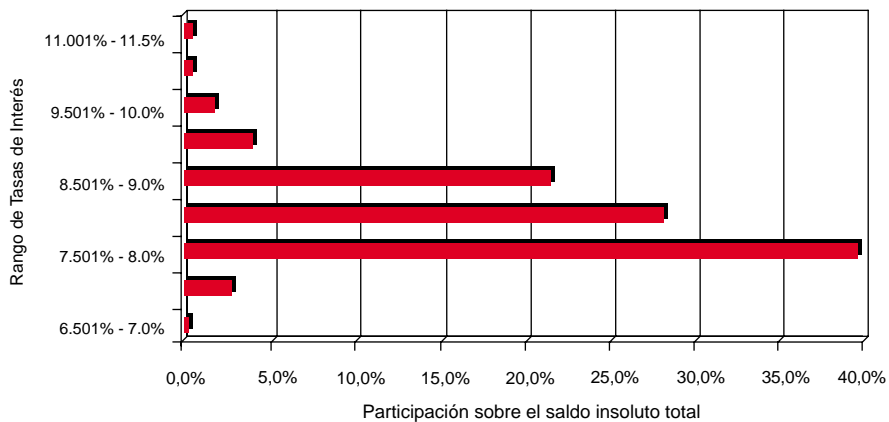

Fuente: Banco de A. Edwards.

DISTRIBUCIÓN POR AREA GEOGRÁFICA

Las garantías están concentradas principalmente en la región metropolitana y V Región, en las siguientes comunas: Las Condes (22,59%), Vitacura (9,67%); Providencia (8,09%); Lo Barnechea (5,40%); y Viña del Mar (11,19%).

Gráfico N° 7: Distribución de MHE por Comuna

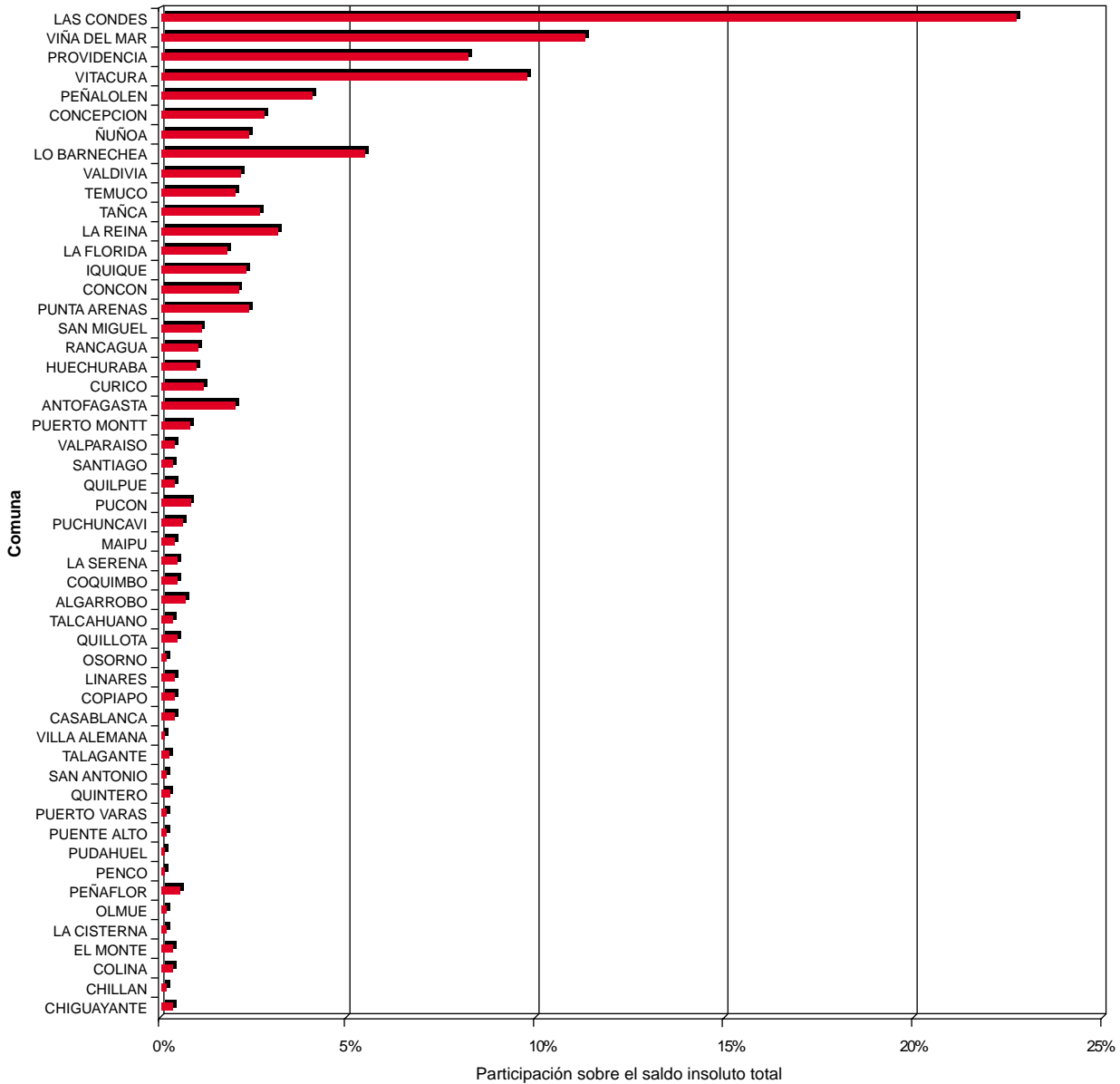

Fuente: Banco de A. Edwards.

DISTRIBUCIÓN DESTINO DE LA VIVIENDA

El destino de las viviendas está concentrado principalmente en primeras viviendas (64%) y viviendas para inversión (31%).

Gráfico N° 8: **Distribución Destino de la Vivienda**

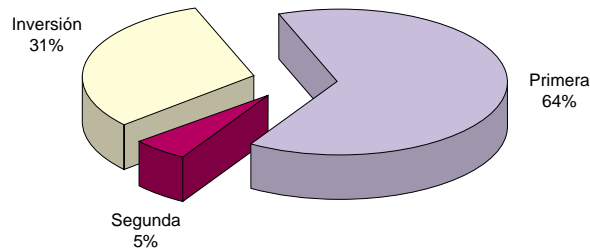

Fuente: Banco de A. Edwards.

DISTRIBUCIÓN MORALIDAD DE LOS DEUDORES

La moralidad está distribuida principalmente en deudores con moralidad A (99,05%), es decir con deudas en el sistema, sin morosidad y sin protestos históricos o vigentes y deudores con moralidad A1 (0,22%), es decir, sin deudas en el sistema, sin morosidad y sin protestos históricos o vigentes. Los deudores con moralidad B no tienen problemas de morosidad, ni protestos vigentes.

Gráfico N° 9: **Distribución Moralidad de los Deudores**

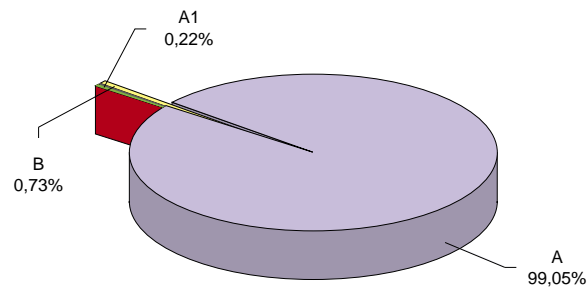

Fuente: Banco de A. Edwards.

ANTECEDENTES ADICIONALES

Antecedentes sobre Seguros de las Propiedades y Mutuos Hipotecarios Endosables:

- Los mutuos hipotecarios endosables cuentan con seguro de desgravamen e incendio vigente.

Antecedentes sobre la Administración de los Mutuos Hipotecarios Endosables:

La administración de los mutuos hipotecarios endosables ha sido encomendada al agente administrador, Banco de A. Edwards, quien a su vez los originó, conservando la administración. Dentro de sus obligaciones se encuentran:

- Emitir el correspondiente Certificado de Custodia y los comprobantes de pago de los dividendos.
- Comunicar por escrito a los mutuarios o deudores hipotecarios, del cambio de acreedor producido conforme la venta de los mutuos hipotecarios.
- Cobrar el valor de los dividendos, los cuales incluyen las primas de seguros a que está obligado el deudor conforme el contrato de mutuo, dividendos que deberán pagar los deudores hipotecarios dentro de los 10 primeros días de cada mes.
- Efectuar la cobranza prejudicial y judicial.
- Contratar los seguros a que están obligados los mutuarios y pagar las respectivas primas de seguros, según sea el caso, por los inmuebles hipotecados que los mutuarios no hubieren contratado o pagado o no lo hubieren hecho oportunamente.
- Realizar retasaciones de las garantías hipotecarias, cuando sea necesario.
- Efectuar la custodia de los mutuos hipotecarios endosables y mantener valorizados todos y cada uno de los mutuos hipotecarios que componen el activo entregado en custodia.
- Permitir la sustitución o retiro de los mutuos hipotecarios que se le requieran, emitiendo al efecto un nuevo Certificado de Custodia y disponiendo la cancelación en sus registros del anterior.

BCI Securitizadora S.A.

PRIMERA EMISIÓN DESMATERIALIZADA DE TITULOS DE DEUDA DE SECURITIZACIÓN CON FORMACIÓN DE PATRIMONIO SEPARADO

**SERIE 1A1
BBCIS-P1A1
UF 405.000 a 6 años Plazo**

**SERIE 1A2
BBCIS-P1A2
UF 104.000 a 6 años Plazo**

**SERIE 1B1
BBCIS-P1B1
UF 465.000 a 19 años y nueve meses Plazo**

**SERIE 1B2
BBCIS-P1B2
UF 121.000 a 19 años y nueve meses Plazo**

**SERIE 1C2 Subordinada
BBCIS-P1C2
UF 35.000 a 19 años y diez meses Plazo**

**Activo Securitizado
Mutuos Hipotecarios Endosables otorgados por
Banco de A. Edwards**

Banedwards Corredores de Bolsa S.A.
Agente Colocador

Banco de Crédito e Inversiones
Banco Pagador

BBVA Banco Bhif
Representante de los Tenedores de Títulos de Deuda de Securitización

Banco de A. Edwards
Administrador Primario

*Feller Rate Clasificadora de Riesgo Limitada
Clasificadora de Riesgo Humphreys Limitada*
Clasificadores de Riesgo

INDICE

1.0	Información General	13
2.0	Identificación del Emisor	13
3.0	Descripción de la Emisión	14
4.0	Información a los Tenedores de Títulos	24
5.0	Representante de Tenedores de Títulos	25
6.0	Descripción de la Colocación	25
7.0	Información Adicional	26
Anexo 1	Tablas de Desarrollo	28
Anexo 2	Antecedentes de la Cartera de Activos del Patrimonio Separado	40
Anexo 3	Informes Clasificadores de Riesgo	47

1.0. INFORMACIÓN GENERAL

1.1. **Intermediarios Participantes en la Elaboración del Prospecto:**

No hay intermediarios participantes en la elaboración de este prospecto.

1.2. **Leyenda de Responsabilidad:**

“LA SUPERINTENDENCIA DE VALORES Y SEGUROS NO SE PRONUNCIA SOBRE LA CALIDAD DE LOS VALORES OFRECIDOS COMO INVERSIÓN. LA INFORMACIÓN CONTENIDA EN ESTE PROPECTO ES DE RESPONSABILIDAD EXCLUSIVA DE LA SOCIEDAD SECURITIZADORA.

EL INVERSIONISTA DEBERÁ EVALUAR LA CONVENIENCIA DE LA ADQUISICIÓN DE ESTOS VALORES, TENIENDO PRESENTE QUE EL O LOS ÚNICOS RESPONSABLES DEL PAGO DEL TÍTULO DE DEUDA DE SECURITIZACIÓN Y SUS CUPONES SON EL RESPECTIVO PATRIMONIO SEPARADO Y QUIENES RESULTEN OBLIGADOS A ELLO, EN LOS TÉRMINOS ESTIPULADOS EN EL CONTRATO DE EMISIÓN”.

1.3. **Fecha Prospecto:**

Junio de 2001.

2.0. IDENTIFICACIÓN DEL EMISOR

2.1. **Razón Social:**

BCI SECURITIZADORA S.A.

2.2. **Nombre Fantasía:**

No tiene nombre de fantasía.

2.3. **R.U.T.:**

96.948.880-9

2.4. **Número y Fecha Inscripción en el Registros de Valores:**

Número 740 de fecha 18 de Junio de 2001.

2.5. **Dirección:**

Bandera 236 Local 19A Piso 3.

2.6. **Teléfono:**

540-5490

2.7. **Fax:**

692-7452

3.0. DESCRIPCIÓN DE LA EMISIÓN

3.1. Antecedentes Acuerdo de Emisión

3.1.1. Fecha

La emisión fue acordada en la sesión de Directorio de fecha 22 de Mayo del año 2001, reducida a escritura pública con fecha 28 de Mayo del año 2001, otorgada en la Notaría de Santiago de don Alberto Mozó Aguilar.

Escritura de Emisión:

3.1.2. Notaría:

Tanto la Escritura de emisión como la de modificación, fueron otorgadas en la Cuadragésima Notaría de Santiago de don Alberto Mozó Aguilar.

3.1.3. Fechas:

Escritura de emisión de fecha 18 de Junio de 2001.
Escritura de Modificación de fecha 11 de Julio de 2001.

3.2. Características:

3.2.1. Monto Nominal Total de la Emisión:

El valor total nominal de la emisión es de 1.130.000 Unidades de Fomento.

3.2.2. Series:

La presente emisión está compuesta de cinco series denominadas serie 1A1, serie 1A2, serie 1B1, serie 1B2 y 1C2. La serie 1C2 es subordinada a que se haya efectuado íntegramente el pago de los intereses y capital de las series 1A1, 1A2, 1B1 y 1B2.

3.2.2.1 Cantidad de Títulos:

La serie 1A1 está compuesta de 81 títulos numerados del 001 al 81.

La serie 1A2 está compuesta de 104 títulos numerados del 001 al 104.

La serie 1B1 está compuesta de 93 títulos numerados del 001 al 93.

La serie 1B2 está compuesta de 121 títulos numerados del 001 al 121.

La serie 1C2 está compuesta de 35 títulos numerados del 001 al 035.

3.2.2.2 Cortes:

Los títulos de la presente emisión, tienen los siguientes cortes:

Serie 1A1	UF	5.000
Serie 1A2	UF	1.000
Serie 1B1	UF	5.000
Serie 1B2	UF	1.000
Serie 1C2	UF	1.000

3.2.2.3 Valor Nominal de las Series (expresadas en UF):

Serie 1A1	UF	405.000
Serie 1A2	UF	104.000
Serie 1B1	UF	465.000
Serie 1B2	UF	121.000
Serie 1C2	UF	35.000

3.2.3. Portador / a la Orden / Nominativo:

Los títulos de las cinco series son al Portador.

3.2.4. Reajustabilidad:

Los títulos de las cinco series son reajustables.

3.2.4.1 Tipo de Reajustabilidad:

Los títulos se expresan en Unidades de Fomento (UF) y por lo tanto sujetos a las variaciones que ésta experimente.

3.2.5. Tasa de Interés:

Serie 1A1: 5,75% anual efectiva, calculada sobre la base de años de 360 días, vencida y compuesta trimestralmente, y por lo tanto equivalente a un interés del 1,40750416% trimestral y calculada sobre el valor nominal a la par, expresado en Unidades de Fomento.

Serie 1A2: 5,75% anual efectiva, calculada sobre la base de años de 360 días, vencido y compuesta trimestralmente, y por lo tanto equivalente a un interés del 1,40750416% trimestral y calculada sobre el valor nominal a la par, expresado en Unidades de Fomento.

Serie 1B1: 6,50% anual efectiva, calculada sobre la base de años de 360 días, vencida y compuesta trimestralmente, y por lo tanto equivalente a un interés del 1,58682848% trimestral y calculada sobre el valor nominal a la par, expresado en Unidades de Fomento.

Serie 1B2: 6,50% anual efectiva, calculada sobre la base de años de 360 días, vencido y compuesta trimestralmente, y por lo tanto equivalente a un interés del 1,58682848% trimestral y calculada sobre el valor nominal a la par, expresado en Unidades de Fomento.

Serie 1C2: 6,50% anual efectiva, calculada sobre la base de años de 360 días, vencida y compuesta trimestralmente, y por lo tanto equivalente a un interés del 1,58682848% trimestral y calculado sobre el valor nominal a la par, expresado en Unidades de Fomento.

3.2.6 Forma y Plazo Pago Intereses, Reajustes y Amortizaciones:

Serie 1A1: Conforme a la tabla de desarrollo para esta serie que se incluye en el Anexo 1, comprende 23 vencimientos trimestrales y sucesivos de intereses y amortización. La amortización se efectuará en 23 vencimientos trimestrales y sucesivos a partir del 1 de Enero de 2002. El primer vencimiento comprende el pago de intereses devengados entre el 1 de Julio de 2001 y la fecha que se indica en la tabla de desarrollo.

Serie 1A2: Conforme a la tabla de desarrollo para esta serie que se incluye en el Anexo 1, comprende 23 vencimientos trimestrales y sucesivos de intereses y amortización. La amortización se efectuará en 23 vencimientos trimestrales y sucesivos a partir del 1 de Enero de 2002. El primer vencimiento comprende el pago de intereses devengados entre el 1 de Julio de 2001 y la fecha que se indica en la tabla de desarrollo.

Serie 1B1: Conforme a la tabla de desarrollo para esta serie que se incluye en el Anexo 1, comprende 78 vencimientos trimestrales y sucesivos de intereses. Los primeros 23 vencimientos comprenden solamente intereses. El primer vencimiento comprende el pago de intereses devengados entre el 1 de Julio de 2001 y la fecha que se indica en la tabla de desarrollo. La amortización se efectuará, a contar del 1 de Octubre de 2007, en 55 vencimientos trimestrales y sucesivos.

Serie 1B2: Conforme a la tabla de desarrollo para esta serie que se incluye en el Anexo 1, comprende 78 vencimientos trimestrales y sucesivos de intereses. Los primeros 23 vencimientos comprenden solamente intereses. El primer vencimiento comprende el pago de intereses devengados entre el 1 de Julio de 2001 y la fecha que se indica en la tabla de desarrollo. La amortización se efectuará, a contar del 1 de Octubre de 2007, en 55 vencimientos trimestrales y sucesivos.

Serie 1C2: Conforme a la tabla de desarrollo para esta serie que se incluye en el Anexo 1, comprende un único vencimiento de intereses y amortización pagadero el 1 de Mayo de 2021.

Si el día señalado para el pago fuera feriado o no hábil bancario, el pago se efectuará el día hábil siguiente.

3.2.7 Fechas:

3.2.7.1 Fecha Inicio Devengo de Intereses y Reajustes:

El día 1 de Julio de 2001.

3.2.7.2 Fecha Inicio Pago de Intereses y Reajustes:

Los vencimientos de intereses y reajustes se pagarán los días 1 de cada trimestre, a contar del 1 de Enero de 2002.

3.2.7.3 Fecha Inicio Pago de Amortización:

Para las series 1A1 y 1A2 el pago de las amortizaciones ordinarias se iniciará el 1 de Enero de 2002. Para las series 1B1 y 1B2 el pago de las amortizaciones ordinarias se iniciará el 1 de Octubre de 2007.

La Serie 1C2 efectuará el pago de la amortización en conjunto con los intereses el 1 de Mayo de 2021.

3.2.8. Pago de Intereses, Reajustes y Amortizaciones y Fechas:

Las Tablas de desarrollo para cada una de las series se presentan en el Anexo I de este Prospecto.

La presente emisión es desmaterializada, será depositada en el Depósito Central de Valores S.A., Depósito de Valores (DCV) y, por lo tanto sujeta al reglamento interno de esa sociedad.

Por lo tanto:

- i. Los títulos emitidos para las cinco series de la presente emisión solamente lo serán electrónicamente y se depositarán al momento de la emisión en el "DCV";
- ii. Los depositantes del "DCV" podrán solicitar certificados de dominio de sus posiciones ante el "DCV", conforme a las disposiciones legales;
- iii. Las transacciones que se realicen entre los titulares de posiciones deberán ajustarse a las normativas del Reglamento Interno del "DCV";
- iv. Cualquier tenedor podrá en cualquier momento solicitar el retiro y la emisión material de los títulos que mantenga en posición, conforme a las normas que al efecto se establecen en el contrato de emisión.

Para todos los efectos, se entenderá por posición, la definición contenida en el Reglamento Interno del "DCV", a saber: "Corresponde al saldo que cada Depositante registra en su cuenta para cada uno de los Valores homogéneos que componen su cartera y que refleja además, el estado de disponibilidad de los mismos". Se entienden por "Valores homogéneos", aquellos que "sean idénticos en cuanto a tipo, especie, clase, serie y emisor" (Ley 18.876, Art. 4).

3.3. Amortizaciones Extraordinarias y Rescate Anticipado Total:

3.3.1. Amortizaciones Extraordinarias:

Rescate Anticipado Parcial Por Pago Anticipado de Mutuos:

Constituyen amortizaciones extraordinarias los prepagos que se produzcan contra el saldo insoluto de los activos que conforman el patrimonio separado de la presente emisión, por pago anticipado de los mutuos hipotecarios endosables, lo que podrá en el evento que no se sustituya activos, provocar el rescate anticipado parcial de los títulos. Los valores recaudados serán traspasados a los tenedores de títulos de cada serie, conforme a las siguientes reglas:

- a) El rescate anticipado parcial se efectuará por sorteo.
- b) Procedimientos para determinar la Serie a la que se imputarán los respectivos pagos extraordinarios: Para estos efectos se determinará la suma de las amortizaciones de cada mutuo hipotecario endosable, de acuerdo a su respectiva tabla de desarrollo, cuyo vencimiento sea inferior o igual al plazo residual de los Títulos de las Series 1A1 y 1A2, que se contabilizarán en las subcuentas "Fondos Acumulado Pagos Extraordinarios Serie 1A1", y "Fondos Acumulado Pagos Extraordinarios Serie 1A2" de la cuenta "Obligaciones por Prepago" del patrimonio separado, en forma proporcional al valor nominal de cada Serie expresado en números enteros. Asimismo, se determinará la suma de las amortizaciones de cada mutuo hipotecario endosable, de acuerdo a su respectiva tabla de desarrollo, cuyo vencimiento sea superior al plazo residual de los Títulos de la Serie 1A1 y 1A2, e inferior o igual al plazo residual de los Títulos Serie 1B1 y 1B2, y se contabilizarán en las subcuentas "Fondo Acumulado Pagos Extraordinarios Serie 1B1" y "Fondo Acumulado Pagos Extraordinarios Serie 1B2", de la cuenta "Obligaciones por Prepago" del patrimonio separado, en forma proporcional al valor nominal de cada Serie expresado en números enteros.

Procedimiento para determinar la cantidad de Títulos de Deuda que se prepagarán: El "Fondo Acumulado Pagos Extraordinarios Serie 1A1" implicará el sorteo solamente de Títulos de la Serie 1A1. Para determinar la cantidad de Títulos de esta Serie 1A1 que se sortearán, se dividirá el importe total de este Fondo por el saldo insoluto de cada Título, previo al próximo servicio ordinario de los mismos, cuyo resultado se expresará en números enteros. De igual forma el "Fondo Acumulado Pagos Extraordinarios Serie 1A2" implicará el sorteo solamente de Título de la Serie 1A2. Para determinar el número de Títulos de esta Serie 1A2 que se sortearán, se dividirá el importe total de este Fondo por el saldo insoluto de cada Título, previo al próximo servicio ordinario de los mismos, cuyo resultado se expresará en números enteros. De igual forma el "Fondo Acumulado Pagos Extraordinarios Serie 1B1" implicará el sorteo solamente de Títulos de la Serie 1B1. Para determinar el número de Títulos de esta Serie 1B1 que se sortearán, se dividirá el importe total de este Fondo por el saldo insoluto de cada Título, previo al próximo servicio ordinario de los mismos, cuyo resultado se expresará en números enteros.- De igual manera del "Fondo Acumulado Pagos Extraordinarios Serie 1B2" implicará el sorteo solamente de Títulos de la Serie 1B2. Para determinar el número de Títulos de esta Serie 1B2 que se

sortearán, se dividirá el importe total de este Fondo por el saldo insoluto de cada Título, previo al próximo servicio ordinario de los mismos, cuyo resultado se expresará en números enteros.

Los saldos remanentes de cada Fondo se acumularán respectivamente para los próximos sorteos y serán mantenidos en reserva. El importe de los Fondos se mantendrá invertido en los instrumentos o valores singularizados a continuación:

- i) Títulos emitidos por la Tesorería General de la República, por el Banco Central de Chile, o que cuenten con garantía estatal por el ciento por ciento de su valor hasta su total extinción;
- ii) Depósitos a plazo y otros Títulos representativos de captaciones de instituciones financieras o garantizadas por éstas;
- iii) Letras de crédito emitidas por Bancos e Instituciones financieras;
- iv) Bonos y efectos de comercio de empresas públicas y privadas cuya emisión haya sido registrada en las respectivas Superintendencias.

El sorteo se realizará ante Notario Público, el quinto día hábil bancario anterior a la fecha prevista para el pago ordinario de los Títulos, debiendo el Emisor publicar un aviso en "El Diario", de Santiago, o si éste no existiere en el Diario Oficial, con a lo menos cinco días corridos de anticipación a la fecha en que se vaya a efectuar el sorteo, con indicación de su día, hora y lugar. Con igual anticipación comunicará el hecho, para fines informativos, al Representante de los Tenedores de Títulos de Deuda. Además, por tratarse de una emisión desmaterializada de títulos de deuda de securitización, la comunicación relativa al día, hora y lugar en que se practicará el sorteo, se efectuará a través de los sistemas del DCV, quien informará a los depositantes. Para este efecto, el Emisor deberá proveer al DCV de la información pertinente, con la misma anticipación antes señalada. A la diligencia de sorteo podrán asistir el Emisor, el Representante de los Tenedores de Títulos de Deuda, el DCV y los Tenedores de Títulos de Deuda. No se invalidará el procedimiento de rescate anticipado si a la diligencia de sorteo no asistieran algunas de las personas recién señaladas. Verificados los sorteos el día previsto para ello, el Notario Público asistente levantará un acta de la diligencia en la que dejará constancia del número y serie de los Títulos sorteados. El acta será protocolizada en los registros del Notario referido, el mismo día de realizados los sorteos. Dentro de los tres días corridos siguientes a la diligencia de sorteo, se publicará por una vez en "El Diario", de Santiago, o si éste no existiere en el Diario Oficial, una nómina con los Títulos sorteados que serán rescatados anticipadamente, con expresión del número y serie de cada uno de ellos. Asimismo, por tratarse de una emisión desmaterializada de títulos de deuda de securitización, el contenido del acta del sorteo, se comunicará a través de los sistemas del DCV, quien informará a los depositantes. Para este efecto, el Emisor deberá proveer al DCV el acta de sorteo señalada. Este pago extraordinario se efectuará el mismo día previsto para el pago ordinario de los Títulos, extinguiéndose totalmente la respectiva obligación.

Rescate Anticipado Parcial por Recuperación Judicial Neta de Mutuos en Cartera Vencida:

Constituyen amortizaciones extraordinarias los prepagos que se produzcan contra el saldo insoluto de los activos que conforman el patrimonio separado de la presente emisión, por recuperación judicial neta de los mutuos hipotecarios endosables que se encuentran en cartera vencida, lo que podrá en el evento que no se sustituya activos, provocar el rescate anticipado parcial de los títulos. Los valores recaudados serán traspasados a los tenedores de títulos de cada serie, conforme a las siguientes reglas:

- a) El rescate anticipado parcial se efectuará por sorteo.
- b) Procedimientos para determinar la Serie a la que se imputarán los respectivos pagos extraordinarios: Para estos efectos se determinará la suma de las amortizaciones de cada mutuo hipotecario endosable, de acuerdo a su respectiva tabla de desarrollo, cuyo vencimiento sea inferior o igual al plazo residual de los Títulos de las Series 1A1 y 1A2, que se contabilizarán en las subcuentas "Fondo Acumulado Ingresos Default Serie 1A1", y "Fondo Acumulado Ingresos Default Serie 1A2" de la cuenta "Obligaciones por Prepago" del patrimonio separado, en forma proporcional al valor nominal de cada Serie expresado en números enteros. Asimismo, se determinará la suma de las amortizaciones de cada mutuo hipotecario endosable, de acuerdo a su respectiva tabla de desarrollo, cuyo vencimiento sea superior al plazo residual de los Títulos de la Serie 1A1 y 1A2, e inferior o igual al plazo residual de los Títulos Serie 1B1 y 1B2, y se contabilizarán en las subcuentas "Fondo Acumulado Ingresos Default Serie 1B1" y "Fondo Acumulado Ingresos Default Serie 1B2", de la cuenta "Obligaciones por Prepago" del patrimonio separado, en forma proporcional al valor nominal de cada Serie expresado en números enteros.

Procedimiento para determinar la cantidad de Títulos de Deuda que se prepagarán: El "Fondo Acumulado Ingresos Default Serie 1A1" implicará el sorteo solamente de Títulos de la Serie 1A1. Para determinar la cantidad de Títulos de esta Serie 1A1 que se sortearán, se dividirá el importe total de este Fondo por el saldo insoluto de cada Título, previo al próximo servicio ordinario de los mismos, cuyo resultado se expresará en números enteros. De igual forma el "Fondo Acumulado Ingresos Default Serie 1A2" implicará el sorteo solamente de Título de la Serie 1A2. Para determinar el número de Títulos de esta Serie 1A2 que se sortearán, se dividirá el importe total de este Fondo por el saldo insoluto de cada Título, previo al próximo servicio ordinario de los mismos, cuyo resultado se expresará en números enteros. De igual forma el "Fondo Acumulado Ingresos Default Serie 1B1" implicará el sorteo solamente de Títulos de la Serie 1B1. Para determinar el número de Títulos de esta Serie 1B1 que se sortearán, se dividirá el importe total de este Fondo por el saldo insoluto de cada Título, previo al próximo servicio ordinario de los mismos, cuyo resultado se expresará en números enteros. De igual manera del "Fondo Acumulado Ingresos Default Serie 1B2" implicará el sorteo solamente de Títulos de la Serie 1B2. Para determinar el número de Títulos de esta Serie 1B2 que se sortearán, se dividirá el importe total de este Fondo por el saldo insoluto de cada Título, previo al próximo servicio ordinario de los mismos, cuyo resultado se expresará en números enteros.

Los saldos remanentes de cada Fondo se acumularán respectivamente para los próximos

sorteos y serán mantenidos en reserva. El importe de los Fondos se mantendrá invertido en los instrumentos o valores singularizados a continuación:

- i) Títulos emitidos por la Tesorería General de la República, por el Banco Central de Chile, o que cuenten con garantía estatal por el ciento por ciento de su valor hasta su total extinción;
- ii) Depósitos a plazo y otros Títulos representativos de captaciones de instituciones financieras o garantizadas por éstas;
- iii) Letras de crédito emitidas por Bancos e Instituciones financieras;
- iv) Bonos y efectos de comercio de empresas públicas y privadas cuya emisión haya sido registrada en las respectivas Superintendencias.

El sorteo se realizará ante Notario Público, el quinto día hábil bancario anterior a la fecha prevista para el pago ordinario de los Títulos, debiendo el Emisor publicar un aviso en "El Diario", de Santiago, o si éste no existiere en el Diario Oficial, con a lo menos cinco días corridos de anticipación a la fecha en que se vaya a efectuar el sorteo, con indicación de su día, hora y lugar. Con igual anticipación comunicará el hecho, para fines informativos, al Representante de los Tenedores de Títulos de Deuda. Además, por tratarse de una emisión desmaterializada de títulos de deuda de securitización, la comunicación relativa al día, hora y lugar en que se practicará el sorteo, se efectuará a través de los sistemas del DCV, quien informará a los depositantes. Para este efecto, el Emisor deberá proveer al DCV de la información pertinente, con la misma anticipación antes señalada. A la diligencia de sorteo podrán asistir el Emisor, el Representante de los Tenedores de Títulos de Deuda, el DCV y los Tenedores de Títulos de Deuda. No se invalidará el procedimiento de rescate anticipado si a la diligencia de sorteo no asistieran algunas de las personas recién señaladas. Verificados los sorteos el día previsto para ello, el Notario Público asistente levantará un acta de la diligencia en la que dejará constancia del número y serie de los Títulos sorteados. El acta será protocolizada en los registros del Notario referido, el mismo día de realizados los sorteos. Dentro de los tres días corridos siguientes a la diligencia de sorteo, se publicará por una vez en "El Diario", de Santiago, o si éste no existiere en el Diario Oficial, una nómina con los Títulos sorteados que serán rescatados anticipadamente, con expresión del número y serie de cada uno de ellos. Asimismo, por tratarse de una emisión desmaterializada de títulos de deuda de securitización, el contenido del acta del sorteo, se comunicará a través de los sistemas del DCV, quien informará a los depositantes. Para este efecto, el Emisor deberá proveer al DCV el acta de sorteo señalada. Este pago extraordinario se efectuará el mismo día previsto para el pago ordinario de los Títulos, extinguiéndose totalmente la respectiva obligación.

uno) Las amortizaciones extraordinarias se pagarán trimestralmente en los meses de enero, abril, julio y octubre de cada año, conjuntamente con los pagos de intereses y capital de esos meses.

dos) El "Emisor" acumulará los prepagos recibidos hasta acumular un mínimo de UF 10.000,

con lo que se podrá proceder al evento de rescate anticipado.

tres) Los prepagos recibidos serán contabilizados en una cuenta de Pasivo del patrimonio separado denominado "Obligaciones por Prepagos", cuyo saldo se mantendrá invertido de la manera y en los instrumentos descritos en el numeral 3.4.5. de este prospecto. Los reajustes e intereses generados por estos instrumentos pasarán a incrementar el saldo de la misma cuenta.

cuatro) Los gastos notariales y de publicación de avisos de los sorteos serán de cargo del patrimonio separado y no podrán exceder de 60 unidades de fomento por cada evento de rescate.

3.3.2. Rescate Anticipado Total:

El "Emisor" podrá rescatar total y anticipadamente los títulos de las series 1A1, 1A2, 1B1 y 1B2, cuando la sumatoria de los saldos insolutos de estas cuatro series sea igual o inferior a UF 100.000. Y podrá también rescatar total y anticipadamente los títulos de la serie 1C2, independientemente de su valor siempre y cuando las obligaciones de las series 1A1, 1A2, 1B1 y 1B2 se encuentren totalmente extinguidas. El precio por los rescates anticipados que se pagará a los tenedores será igual al saldo insoluto de los Títulos de Deuda de Securitización a la fecha del pago del rescate, más los intereses devengados hasta esa misma fecha. Para estos efectos, el "Emisor" deberá publicar un aviso "El Diario", de Santiago, o si éste no existiere en el Diario Oficial, con una anticipación mínima de treinta días corridos a la fecha en que se vaya a efectuar el pago, por un costo de hasta 60 unidades de fomento de cargo del patrimonio separado. Igualmente, se efectuará esta comunicación a través de los sistemas del "DCV", para lo cual el "Emisor" proporcionará la información necesaria al "DCV" también con, a lo menos, treinta días corridos de anticipación a la fecha del pago.

3.4. Antecedentes de la Cartera de Créditos:

3.4.1. Antecedentes de los Activos que Conforman el Patrimonio Separado:

La cartera de créditos está constituida por mutuos hipotecarios endosables originados por el Banco de A. Edwards y tiene las siguientes características:

- a) Está compuesta de 549 mutuos hipotecarios endosables.
- b) El valor contable de los mutuos al 1 de Junio de 2001 es de UF 1.080.116,0834.
- c) El saldo insoluto expresado como valor presente de los flujos futuros a la tasa de otorgamiento de UF 1.080.116,0834.
- d) El valor promedio simple del saldo insoluto de los mutuos es de UF 1.967,4246 por mutuo.
- e) La tasa de interés de otorgamiento promedio, determinada como el promedio ponderado por su monto de otorgamiento, es de 8,271% anual.
- f) El plazo promedio ponderado de duración, determinado como el plazo remanente de cada crédito al 1 de Junio de 2001 ponderado por el saldo insoluto de cada mutuo a esa misma fecha, es de 139,90 meses.
- g) Al momento de su originación, los mutuos tuvieron un valor contable de UF 1.306.485,0834,

con un plazo promedio de otorgamiento, ponderado por el monto original de crédito, de 177,78 meses.

- h) La relación deuda a tasación promedio ponderada por monto de la cartera a la fecha de otorgamiento alcanzó al 66,74%.
- i) La relación dividendo a renta al otorgamiento fue de 19,96% y la razón de endeudamiento de 37,73%.
- j) La relación deuda vigente a tasación original promedio ponderada por monto de la cartera alcanzó al 1 de Junio de 2001 el 56,82%.

Los cuadros contenidos en el anexo II de este prospecto complementan la información anterior.

3.5. Garantías:

Ninguna de las series de esta emisión de títulos de deuda de securitización cuenta con garantías adicionales.

3.5.1. Tipo de Garantías:

No hay.

3.6. Reemplazo o Canje Títulos:

El extravío, hurto o robo, pérdida, destrucción o inutilización de un título que se haya retirado del "DCV" y, por tanto, se encuentre materializado, será de exclusivo riesgo de su tenedor, quedando liberado de toda responsabilidad el "Emisor". El "Emisor" sólo estará obligado a otorgar un duplicado en reemplazo de un título original materializado si así lo ordena una sentencia judicial ejecutoriada de un tribunal ordinario que especifique la serie, fecha, número del título que representa y previa constitución de garantía a favor y a satisfacción del "Emisor" por un monto igual al del título cuyo duplicado se ha solicitado. Esta garantía se mantendrá vigente por el plazo de cinco años contado desde la fecha del último vencimiento del título reemplazado.

3.7. Clasificación de Riesgo:

Feller Rate Clasificadora de Riesgo Limitada. Con fecha 20 de Junio de 2001 ha acordado otorgar clasificación de riesgo AAA a las series 1A1, 1A2, 1B1 y 1B2 y clasificación de riesgo C a la serie 1C2.

Clasificadora de Riesgo Humphreys Limitada. Con fecha 20 de Junio de 2001 ha acordado otorgar clasificación de riesgo AAA a las series 1 A1 y 1 A2, y clasificación de riesgo AAA para las series 1B1 y 1B2 y clasificación de riesgo C a la serie 1C2.

Conforme a las disposiciones de la Ley 18.045 sobre Mercados de Valores, El Emisor se obliga a mantener permanentemente una clasificación de riesgo de los Títulos de Deuda de Securitización efectuada por dos clasificadores de riesgo independientes.

4.0. INFORMACION A LOS TENEDORES DE TITULOS

4.1. Lugar de Pago:

Los pagos se realizarán en la oficina principal del Banco de Crédito e Inversiones, calle Huérfanos N° 1134, comuna y ciudad de Santiago.

4.2. Frecuencia, Formas y Avisos de Pago:

Los pagos se harán trimestralmente el día 1 del mes respectivo, según lo indicado en las tablas de desarrollo de cada una de las series, o el día hábil siguiente si fuese feriado. Se entiende por día hábil aquel en que los bancos e instituciones financieras abren sus puertas al público para el ejercicio de las operaciones propias de su giro. No se realizarán avisos de pagos a los tenedores de Títulos de Deuda de Securitización. Los pagos se harán a los tenedores legítimos de los Títulos de Deuda de Securitización, mediante la exhibición del título y entrega de éste o del cupón respectivo, según corresponda. Se entiende que aquellos tenedores que hayan optado por la custodia de sus títulos en el "DCV" se acogen a los procedimientos definidos por éste para los efectos del pago de los cupones y de los títulos según corresponda. Para todos los efectos del contrato de emisión y de las obligaciones que en él se contraen se presumirá dueño de los Títulos de Deuda de Securitización y se les pagará a quienes el "DCV", conforme a los procedimientos descritos en su Reglamento Interno, informe al Banco Pagador y a quienes los presenten materialmente a cobro.

4.3. Frecuencia y Forma de Informes Financieros a Proporcionar:

Con la sola información que legal y normativamente deba proporcionar el "Emisor" a la Superintendencia de Valores y Seguros, se entenderán informados el Representante de los Tenedores de Títulos y los tenedores mismos, mientras se encuentre vigente esta emisión, de las operaciones, gestiones y estados financieros de la sociedad emisora.

Estos informes y antecedentes serán aquellos que el "Emisor" deba proporcionar a la Superintendencia de Valores y Seguros en conformidad a la Ley de Mercado de Valores y a la Ley de Sociedades Anónimas y demás normas y reglamentos pertinentes, y de las cuales deberá remitir conjuntamente copia al Representante de los Tenedores de Títulos.

El Representante de los Tenedores de Títulos se entenderá que cumple con su obligación de informar a los Tenedores de Títulos, manteniendo a disposición de los mismos dichos antecedentes en su Oficina Matriz. Asimismo, se entenderá que el Representante cumple con su obligación de verificar el cumplimiento, por el "Emisor", de los términos, cláusulas y obligaciones del contrato de emisión, mediante la información que éste le proporcione.

4.4. Información Adicional:

Copia de la información que deberá proveer el administrador respecto de la cartera administrada, según lo indicado en la letra h) del numeral 3.4.4. será enviada al Representante, para ser puesta a disposición de los Tenedores de Títulos. El "Emisor" además, informará de todos aquellos hechos que considere relevantes para los tenedores de los bonos. Tal información se hará en la misma forma y tiempo que corresponda hacerlo a la Superintendencia de Valores y Seguros.

5.0. REPRESENTANTE DE TENEDORES DE TITULOS

5.1. **Nombre o Razón Social:**

BBVA Banco Bhif.

5.2. **Dirección:**

Huérfanos N°1234 de la comuna y ciudad de Santiago.

5.3. **Relaciones:**

No existe relación de propiedad, negocios o parentesco, entre el Banco Representante y los principales accionistas y administradores de la sociedad securitizadora, a excepción de los posibles créditos, líneas de créditos, tarjetas de crédito y demás productos bancarios del Banco BBVA Banco Bhif.

5.4. **Información Adicional:**

BCI Securitizadora S.A. proporcionará al Representante de los Tenedores, toda aquella información a que los obligue la legislación y la normativa vigente, impartidas por la Superintendencia de Valores y Seguros, sin perjuicio de la información que deba enviarse a ésta última y de la divulgación y publicidad que legalmente corresponda.

5.5. **Fiscalización:**

El representante de los tenedores tendrá todas las facultades de fiscalización que le confiere el contrato de emisión, las leyes y normas vigentes.

6.0. DESCRIPCIÓN DE LA COLOCACIÓN

6.1. **Tipo de Colocación:**

La colocación de los Títulos de Deuda de Securitización se hará por intermedio del Agente Colocador Banedwards Corredores de Bolsa S.A.

6.2. **Sistema de Colocación:**

La colocación se hará por la modalidad de mejor esfuerzo.

6.3. **Colocadores:**

Banedwards Corredores de Bolsa S.A. (RUT: 84.341.600-4).

6.4. Plazo de Colocación:

El plazo de colocación se extenderá hasta el 25 de Junio de 2004.

6.5. Relación con Colocadores:

No existe relación alguna entre el Emisor y el Agente Colocador.

6.6. Valores no Suscritos:

Los valores emitidos y no suscritos dentro del plazo de colocación, que expira el 25 de Junio de 2004, quedarán nulos y sin valor.

7.0. INFORMACIÓN ADICIONAL

7.1. Certificado de Inscripción de Emisión:

7.1.1. N° inscripción:

262

7.1.2. Fecha:

24 de Julio de 2001.

7.1.3. Código Nemo-técnico:

La emisión ha recibido el código nemo-técnico:

Serie 1A1	BBCIS-P1A1
Serie 1A2	BBCIS-P1A2
Serie 1B1	BBCIS-P1B1
Serie 1B2	BBCIS-P1B2
Serie 1C2	BBCIS-P1C2

7.2. Lugares de Obtención de Estados Financieros:

BCI Securitizadora S.A., no tiene estados financieros anuales a la fecha, y el último informe trimestral individual, se encuentra disponible en las oficinas de BCI Securitizadora S.A., en la Superintendencia de Valores y Seguros, y en las oficinas de Banedwards Corredores de Bolsa S.A.

7.2.1 Inclusión de Información:

Se adjunta último informe trimestral individual a Marzo de 2001, cuya copia se encuentra en la Superintendencia de Valores y Seguros.

7.3. Declaraciones de Responsabilidad y Especial:

Los Directores de BCI Securitizadora S.A. y el Gerente, firmantes de esta declaración, se hacen responsables bajo juramento, respecto de la información proporcionada en la presente solicitud de inscripción de títulos de deuda de securitización en el Registro de Valores de la Superintendencia de Valores y Seguros, consignados en el contrato de primera emisión, de fecha 18 de Junio de 2001 y anexos, en el presente prospecto y sus correcciones, antecedentes adicionales y en general toda la información suministrada por esta sociedad es expresión fiel de la realidad.

Asimismo, declaran que la sociedad BCI Securitizadora S.A., no se encuentra en cesación de pagos.



MARIO GOMEZ DUBRAVCIC
DIRECTOR
RUT 5.865.947-9

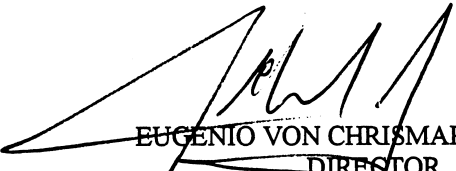

EUGENIO VON CHRISMAR CARVAJAL
DIRECTOR
RUT 6.926.510-3



GERARDO SPOERER HURTADO
DIRECTOR
RUT 10.269.066-4

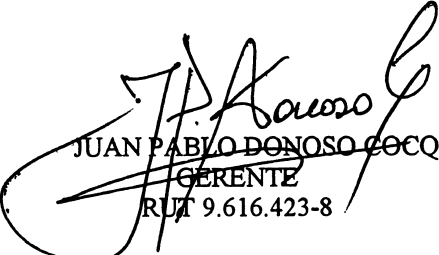

JUAN PABLO DONOSO COCCO
GERENTE
RUT 9.616.423-8

ANEXO 1

Tablas de Desarrollo

**ANEXO 1: TABLA DE DESARROLLO
SERIE 1A2**

FECHA INICIO	1 de Julio de 2001	
PLAZO	23	CUOTAS TRIMESTRALES
AMORTIZACIONES	23	CUOTAS TRIMESTRALES
INTERESES	23	CUOTAS TRIMESTRALES
MONTO NOMINAL	1.000	UF
TASA ANUAL	5,75%	
TASA TRIMESTRAL	1,40750416%	
TITULOS	104	

(Todos los valores están expresados en Unidades de Fomento)

TABLA DE DESARROLLO SERIE 1A2

NEMOTECNICO	BBCIS-P1A2	FECHA INICIO	1-Jul-2001
NOMINAL	1.000	TITULOS	104
TASA ANUAL	5,75%	TASA TRIMESTRAL	1,40750416%

Fecha Corte	Cupón N°	Saldo de Entrada	Interés	Amortización	Total Cupón	Saldo Final
1-Ene-2002	1	1.000,0000	28,3482	36,5770	64,9252	963,4230
1-Abr-2002	2	963,4230	13,5602	39,3707	52,9309	924,0523
1-Jul-2002	3	924,0523	13,0061	39,9248	52,9309	884,1275
1-Oct-2002	4	884,1275	12,4441	40,4868	52,9309	843,6407
1-Ene-2003	5	843,6407	11,8743	41,0566	52,9309	802,5841
1-Abr-2003	6	802,5841	11,2964	41,6345	52,9309	760,9496
1-Jul-2003	7	760,9496	10,7104	42,2205	52,9309	718,7291
1-Oct-2003	8	718,7291	10,1161	42,8148	52,9309	675,9143
1-Ene-2004	9	675,9143	9,5135	43,4174	52,9309	632,4969
1-Abr-2004	10	632,4969	8,9024	44,0285	52,9309	588,4684
1-Jul-2004	11	588,4684	8,2827	44,6482	52,9309	543,8202
1-Oct-2004	12	543,8202	7,6543	43,9529	51,6072	499,8673
1-Ene-2005	13	499,8673	7,0357	44,5715	51,6072	455,2958
1-Abr-2005	14	455,2958	6,4083	45,1989	51,6072	410,0969
1-Jul-2005	15	410,0969	5,7721	45,5826	51,3547	364,5143
1-Oct-2005	16	364,5143	5,1306	45,7521	50,8827	318,7622
1-Ene-2006	17	318,7622	4,4866	46,1210	50,6076	272,6412
1-Abr-2006	18	272,6412	3,8374	46,1755	50,0129	226,4657
1-Jul-2006	19	226,4657	3,1875	45,5982	48,7857	180,8675
1-Oct-2006	20	180,8675	2,5457	45,1775	47,7232	135,6900
1-Ene-2007	21	135,6900	1,9098	45,1055	47,0153	90,5845
1-Abr-2007	22	90,5845	1,2750	45,3077	46,5827	45,2768
1-Jul-2007	23	45,2768	0,6373	45,2768	45,9141	-

**ANEXO 1: TABLA DE DESARROLLO
SERIE 1B1**

FECHA INICIO	1 de Julio de 2001	
PLAZO	78	CUOTAS TRIMESTRALES
AMORTIZACIONES	55	CUOTAS TRIMESTRALES
INTERESES	78	CUOTAS TRIMESTRALES
MONTO NOMINAL	5.000	UF
TASA ANUAL	6,50%	
TASA TRIMESTRAL	1,58682848%	
TITULOS	93	

(Todos los valores están expresados en Unidades de Fomento)

TABLA DE DESARROLLO SERIE 1B1

NEMOTECNICO	BBCIS-P1B1	FECHA INICIO	1-Jul-2001
NOMINAL	5.000	TITULOS	93
TASA ANUAL	6,50%	TASA TRIMESTRAL	1,58682848%

Fecha Corte	Cupón N°	Saldo de Entrada	Interés	Amortización	Total Cupón	Saldo Final
1-Ene-2002	1	5.000,0000	159,9419	-	159,9419	5.000,0000
1-Abr-2002	2	5.000,0000	79,3414	-	79,3414	5.000,0000
1-Jul-2002	3	5.000,0000	79,3414	-	79,3414	5.000,0000
1-Oct-2002	4	5.000,0000	79,3414	-	79,3414	5.000,0000
1-Ene-2003	5	5.000,0000	79,3414	-	79,3414	5.000,0000
1-Abr-2003	6	5.000,0000	79,3414	-	79,3414	5.000,0000
1-Jul-2003	7	5.000,0000	79,3414	-	79,3414	5.000,0000
1-Oct-2003	8	5.000,0000	79,3414	-	79,3414	5.000,0000
1-Ene-2004	9	5.000,0000	79,3414	-	79,3414	5.000,0000
1-Abr-2004	10	5.000,0000	79,3414	-	79,3414	5.000,0000
1-Jul-2004	11	5.000,0000	79,3414	-	79,3414	5.000,0000
1-Oct-2004	12	5.000,0000	79,3414	-	79,3414	5.000,0000
1-Ene-2005	13	5.000,0000	79,3414	-	79,3414	5.000,0000
1-Abr-2005	14	5.000,0000	79,3414	-	79,3414	5.000,0000
1-Jul-2005	15	5.000,0000	79,3414	-	79,3414	5.000,0000
1-Oct-2005	16	5.000,0000	79,3414	-	79,3414	5.000,0000
1-Ene-2006	17	5.000,0000	79,3414	-	79,3414	5.000,0000
1-Abr-2006	18	5.000,0000	79,3414	-	79,3414	5.000,0000
1-Jul-2006	19	5.000,0000	79,3414	-	79,3414	5.000,0000
1-Oct-2006	20	5.000,0000	79,3414	-	79,3414	5.000,0000
1-Ene-2007	21	5.000,0000	79,3414	-	79,3414	5.000,0000
1-Abr-2007	22	5.000,0000	79,3414	-	79,3414	5.000,0000
1-Jul-2007	23	5.000,0000	79,3414	-	79,3414	5.000,0000
1-Oct-2007	24	5.000,0000	79,3414	199,6522	278,9936	4.800,3478
1-Ene-2008	25	4.800,3478	76,1733	202,8204	278,9937	4.597,5274
1-Abr-2008	26	4.597,5274	72,9549	206,0388	278,9937	4.391,4886
1-Jul-2008	27	4.391,4886	69,6854	206,6294	276,3148	4.184,8592
1-Oct-2008	28	4.184,8592	66,4065	206,7065	273,1130	3.978,1527
1-Ene-2009	29	3.978,1527	63,1265	201,0527	264,1792	3.777,1000
1-Abr-2009	30	3.777,1000	59,9361	198,4229	258,3590	3.578,6771
1-Jul-2009	31	3.578,6771	56,7875	198,2191	255,0066	3.380,4580
1-Oct-2009	32	3.380,4580	53,6421	199,2888	252,9309	3.181,1692

**ANEXO 1: TABLA DE DESARROLLO
SERIE 1B1**

FECHA INICIO	1 de Julio de 2001	
PLAZO	78	CUOTAS TRIMESTRALES
AMORTIZACIONES	55	CUOTAS TRIMESTRALES
INTERESES	78	CUOTAS TRIMESTRALES
MONTO NOMINAL	5.000	UF
TASA ANUAL	6,50%	
TASA TRIMESTRAL	1,58682848%	
TITULOS	93	

(Todos los valores están expresados en Unidades de Fomento)

TABLA DE DESARROLLO SERIE 1B1

NEMOTECNICO	BBCIS-PIB1	FECHA INICIO	1-Jul-2001
NOMINAL	5.000	TITULOS	93
TASA ANUAL	6,50%	TASA TRIMESTRAL	1,58682848%

Fecha Corte	Cupón N°	Saldo de Entrada	Interés	Amortización	Total Cupón	Saldo Final
1-Ene-2010	33	3.181,1692	50,4797	198,1084	248,5881	2.983,0608
1-Abr-2010	34	2.983,0608	47,3361	187,4704	234,8065	2.795,5904
1-Jul-2010	35	2.795,5904	44,3612	167,1796	211,5408	2.628,4108
1-Oct-2010	36	2.628,4108	41,7084	161,6357	203,3441	2.466,7751
1-Ene-2011	37	2.466,7751	39,1435	151,5712	190,7147	2.315,2039
1-Abr-2011	38	2.315,2039	36,7383	147,8491	184,5874	2.167,3548
1-Jul-2011	39	2.167,3548	34,3922	145,4502	179,8424	2.021,9046
1-Oct-2011	40	2.021,9046	32,0842	142,9295	175,0137	1.878,9751
1-Ene-2012	41	1.878,9751	29,8161	135,4415	165,2576	1.743,5336
1-Abr-2012	42	1.743,5336	27,6669	124,8914	152,5583	1.618,6422
1-Jul-2012	43	1.618,6422	25,6851	119,1855	144,8706	1.499,4567
1-Oct-2012	44	1.499,4567	23,7938	114,1852	137,9790	1.385,2715
1-Ene-2013	45	1.385,2715	21,9819	111,9835	133,9654	1.273,2880
1-Abr-2013	46	1.273,2880	20,2049	105,9413	126,1462	1.167,3467
1-Jul-2013	47	1.167,3467	18,5238	91,6921	110,2159	1.075,6546
1-Oct-2013	48	1.075,6546	17,0688	80,0085	97,0773	995,6461
1-Ene-2014	49	995,6461	15,7992	75,6699	91,4691	919,9762
1-Abr-2014	50	919,9762	14,5984	74,9376	89,5360	845,0386
1-Jul-2014	51	845,0386	13,4093	72,3425	85,7518	772,6961
1-Oct-2014	52	772,6961	12,2614	71,9472	84,2086	700,7489
1-Ene-2015	53	700,7489	11,1197	65,2819	76,4016	635,4670
1-Abr-2015	54	635,4670	10,0838	55,6702	65,7540	579,7968
1-Jul-2015	55	579,7968	9,2004	52,8005	62,0009	526,9963
1-Oct-2015	56	526,9963	8,3625	53,6384	62,0009	473,3579
1-Ene-2016	57	473,3579	7,5114	54,4895	62,0009	418,8684
1-Abr-2016	58	418,8684	6,6467	45,9881	52,6348	372,8803
1-Jul-2016	59	372,8803	5,9170	38,7056	44,6226	334,1747
1-Oct-2016	60	334,1747	5,3028	37,3113	42,6141	296,8634
1-Ene-2017	61	296,8634	4,7107	34,0378	38,7485	262,8256
1-Abr-2017	62	262,8256	4,1706	30,6782	34,8488	232,1474
1-Jul-2017	63	232,1474	3,6838	29,4975	33,1813	202,6499
1-Oct-2017	64	202,6499	3,2157	25,5984	28,8141	177,0515

**ANEXO 1: TABLA DE DESARROLLO
SERIE 1B1**

FECHA INICIO	1 de Julio de 2001	
PLAZO	78	CUOTAS TRIMESTRALES
AMORTIZACIONES	55	CUOTAS TRIMESTRALES
INTERESES	78	CUOTAS TRIMESTRALES
MONTO NOMINAL	5.000	UF
TASA ANUAL	6,50%	
TASA TRIMESTRAL	1,58682848%	
TITULOS	93	

(Todos los valores están expresados en Unidades de Fomento)

TABLA DE DESARROLLO SERIE 1B1

NEMOTECNICO	BBCIS-P1B1	FECHA INICIO	1-Jul-2001
NOMINAL	5.000	TITULOS	93
TASA ANUAL	6,50%	TASA TRIMESTRAL	1,58682848%

Fecha Corte	Cupón Nº	Saldo de Entrada	Interés	Amortización	Total Cupón	Saldo Final
1-Ene-2018	65	177,0515	2,8095	23,1194	25,9289	153,9321
1-Abr-2018	66	153,9321	2,4426	11,0611	13,5037	142,8710
1-Jul-2018	67	142,8710	2,2671	8,6660	10,9331	134,2050
1-Oct-2018	68	134,2050	2,1296	8,8035	10,9331	125,4015
1-Ene-2019	69	125,4015	1,9899	8,9432	10,9331	116,4583
1-Abr-2019	70	116,4583	1,8480	9,0851	10,9331	107,3732
1-Jul-2019	71	107,3732	1,7038	9,2293	10,9331	98,1439
1-Oct-2019	72	98,1439	1,5574	9,3757	10,9331	88,7682
1-Ene-2020	73	88,7682	1,4086	9,5245	10,9331	79,2437
1-Abr-2020	74	79,2437	1,2575	9,6756	10,9331	69,5681
1-Jul-2020	75	69,5681	1,1039	9,8292	10,9331	59,7389
1-Oct-2020	76	59,7389	0,9480	9,9851	10,9331	49,7538
1-Ene-2021	77	49,7538	0,7895	10,1436	10,9331	39,6102
1-Abr-2021	78	39,6102	0,6285	39,6102	40,2387	-

**ANEXO 1: TABLA DE DESARROLLO
SERIE 1B2**

FECHA INICIO	1 de Julio de 2001	
PLAZO	78	CUOTAS TRIMESTRALES
AMORTIZACIONES	55	CUOTAS TRIMESTRALES
INTERESES	78	CUOTAS TRIMESTRALES
MONTO NOMINAL	1.000	UF
TASA ANUAL	6,50%	
TASA TRIMESTRAL	1,58682848%	
TITULOS	121	

(Todos los valores están expresados en Unidades de Fomento)

TABLA DE DESARROLLO SERIE 1B2

NEMOTECNICO	BBCIS-P1B2	FECHA INICIO	1-Jul-2001
NOMINAL	1.000	TITULOS	121
TASA ANUAL	6,50%	TASA TRIMESTRAL	1,58682848%

Fecha Corte	Cupón N°	Saldo de Entrada	Interés	Amortización	Total Cupón	Saldo Final
1-Ene-2002	1	1.000,0000	31,9884	-	31,9884	1.000,0000
1-Abr-2002	2	1.000,0000	15,8683	-	15,8683	1.000,0000
1-Jul-2002	3	1.000,0000	15,8683	-	15,8683	1.000,0000
1-Oct-2002	4	1.000,0000	15,8683	-	15,8683	1.000,0000
1-Ene-2003	5	1.000,0000	15,8683	-	15,8683	1.000,0000
1-Abr-2003	6	1.000,0000	15,8683	-	15,8683	1.000,0000
1-Jul-2003	7	1.000,0000	15,8683	-	15,8683	1.000,0000
1-Oct-2003	8	1.000,0000	15,8683	-	15,8683	1.000,0000
1-Ene-2004	9	1.000,0000	15,8683	-	15,8683	1.000,0000
1-Abr-2004	10	1.000,0000	15,8683	-	15,8683	1.000,0000
1-Jul-2004	11	1.000,0000	15,8683	-	15,8683	1.000,0000
1-Oct-2004	12	1.000,0000	15,8683	-	15,8683	1.000,0000
1-Ene-2005	13	1.000,0000	15,8683	-	15,8683	1.000,0000
1-Abr-2005	14	1.000,0000	15,8683	-	15,8683	1.000,0000
1-Jul-2005	15	1.000,0000	15,8683	-	15,8683	1.000,0000
1-Oct-2005	16	1.000,0000	15,8683	-	15,8683	1.000,0000
1-Ene-2006	17	1.000,0000	15,8683	-	15,8683	1.000,0000
1-Abr-2006	18	1.000,0000	15,8683	-	15,8683	1.000,0000
1-Jul-2006	19	1.000,0000	15,8683	-	15,8683	1.000,0000
1-Oct-2006	20	1.000,0000	15,8683	-	15,8683	1.000,0000
1-Ene-2007	21	1.000,0000	15,8683	-	15,8683	1.000,0000
1-Abr-2007	22	1.000,0000	15,8683	-	15,8683	1.000,0000
1-Jul-2007	23	1.000,0000	15,8683	-	15,8683	1.000,0000
1-Oct-2007	24	1.000,0000	15,8683	39,9304	55,7987	960,0696
1-Ene-2008	25	960,0696	15,2347	40,5641	55,7988	919,5055
1-Abr-2008	26	919,5055	14,5910	41,2078	55,7988	878,2977
1-Jul-2008	27	878,2977	13,9371	41,3259	55,2630	836,9718
1-Oct-2008	28	836,9718	13,2813	41,3413	54,6226	795,6305
1-Ene-2009	29	795,6305	12,6253	40,2105	52,8358	755,4200
1-Abr-2009	30	755,4200	11,9872	39,6846	51,6718	715,7354
1-Jul-2009	31	715,7354	11,3575	39,6438	51,0013	676,0916
1-Oct-2009	32	676,0916	10,7284	39,8578	50,5862	636,2338

**ANEXO 1: TABLA DE DESARROLLO
SERIE 1B2**

FECHA INICIO	1 de Julio de 2001	
PLAZO	78	CUOTAS TRIMESTRALES
AMORTIZACIONES	55	CUOTAS TRIMESTRALES
INTERESES	78	CUOTAS TRIMESTRALES
MONTO NOMINAL	1.000	UF
TASA ANUAL	6,50%	
TASA TRIMESTRAL	1,58682848%	
TITULOS	121	

(Todos los valores están expresados en Unidades de Fomento)

TABLA DE DESARROLLO SERIE 1B2

NEMOTECNICO	BBCIS-P1B2	FECHA INICIO	1-Jul-2001
NOMINAL	1.000	TITULOS	121
TASA ANUAL	6,50%	TASA TRIMESTRAL	1,58682848%

Fecha Corte	Cupón Nº	Saldo de Entrada	Interés	Amortización	Total Cupón	Saldo Final
1-Ene-2010	33	636,2338	10,0959	39,6217	49,7176	596,6121
1-Abr-2010	34	596,6121	9,4672	37,4941	46,9613	559,1180
1-Jul-2010	35	559,1180	8,8722	33,4359	42,3081	525,6821
1-Oct-2010	36	525,6821	8,3417	32,3271	40,6688	493,3550
1-Ene-2011	37	493,3550	7,8287	30,3142	38,1429	463,0408
1-Abr-2011	38	463,0408	7,3477	29,5698	36,9175	433,4710
1-Jul-2011	39	433,4710	6,8784	29,0900	35,9684	404,3810
1-Oct-2011	40	404,3810	6,4168	28,5859	35,0027	375,7951
1-Ene-2012	41	375,7951	5,9632	27,0883	33,0515	348,7068
1-Abr-2012	42	348,7068	5,5334	24,9783	30,5117	323,7285
1-Jul-2012	43	323,7285	5,1370	23,8371	28,9741	299,8914
1-Oct-2012	44	299,8914	4,7588	22,8370	27,5958	277,0544
1-Ene-2013	45	277,0544	4,3964	22,3967	26,7931	254,6577
1-Abr-2013	46	254,6577	4,0410	21,1883	25,2293	233,4694
1-Jul-2013	47	233,4694	3,7048	18,3384	22,0432	215,1310
1-Oct-2013	48	215,1310	3,4138	16,0017	19,4155	199,1293
1-Ene-2014	49	199,1293	3,1598	15,1340	18,2938	183,9953
1-Abr-2014	50	183,9953	2,9197	14,9875	17,9072	169,0078
1-Jul-2014	51	169,0078	2,6819	14,4685	17,1504	154,5393
1-Oct-2014	52	154,5393	2,4523	14,3894	16,8417	140,1499
1-Ene-2015	53	140,1499	2,2239	13,0564	15,2803	127,0935
1-Abr-2015	54	127,0935	2,0168	11,1340	13,1508	115,9595
1-Jul-2015	55	115,9595	1,8401	10,5601	12,4002	105,3994
1-Oct-2015	56	105,3994	1,6725	10,7277	12,4002	94,6717
1-Ene-2016	57	94,6717	1,5023	10,8979	12,4002	83,7738
1-Abr-2016	58	83,7738	1,3293	9,1976	10,5269	74,5762
1-Jul-2016	59	74,5762	1,1834	7,7411	8,9245	66,8351
1-Oct-2016	60	66,8351	1,0606	7,4623	8,5229	59,3728
1-Ene-2017	61	59,3728	0,9421	6,8076	7,7497	52,5652
1-Abr-2017	62	52,5652	0,8341	6,1356	6,9697	46,4296
1-Jul-2017	63	46,4296	0,7368	5,8995	6,6363	40,5301
1-Oct-2017	64	40,5301	0,6431	5,1197	5,7628	35,4104

**ANEXO 1: TABLA DE DESARROLLO
SERIE 1B2**

FECHA INICIO	1 de Julio de 2001	
PLAZO	78	CUOTAS TRIMESTRALES
AMORTIZACIONES	55	CUOTAS TRIMESTRALES
INTERESES	78	CUOTAS TRIMESTRALES
MONTO NOMINAL	1.000	UF
TASA ANUAL	6,50%	
TASA TRIMESTRAL	1,58682848%	
TITULOS	121	

(Todos los valores están expresados en Unidades de Fomento)

TABLA DE DESARROLLO SERIE 1B2

NEMOTECNICO	BBCIS-P1B2	FECHA INICIO	1-Jul-2001
NOMINAL	1.000	TITULOS	121
TASA ANUAL	6,50%	TASA TRIMESTRAL	1,58682848%

Fecha Corte Cupón	Cupón N°	Saldo de Entrada	Interés	Amortización	Total Cupón	Saldo Final
1-Ene-2018	65	35,4104	0,5619	4,6239	5,1858	30,7865
1-Abr-2018	66	30,7865	0,4885	2,2122	2,7007	28,5743
1-Jul-2018	67	28,5743	0,4534	1,7332	2,1866	26,8411
1-Oct-2018	68	26,8411	0,4259	1,7607	2,1866	25,0804
1-Ene-2019	69	25,0804	0,3980	1,7886	2,1866	23,2918
1-Abr-2019	70	23,2918	0,3696	1,8170	2,1866	21,4748
1-Jul-2019	71	21,4748	0,3408	1,8459	2,1867	19,6289
1-Oct-2019	72	19,6289	0,3115	1,8751	2,1866	17,7538
1-Ene-2020	73	17,7538	0,2817	1,9049	2,1866	15,8489
1-Abr-2020	74	15,8489	0,2515	1,9351	2,1866	13,9138
1-Jul-2020	75	13,9138	0,2208	1,9658	2,1866	11,9480
1-Oct-2020	76	11,9480	0,1896	1,9970	2,1866	9,9510
1-Ene-2021	77	9,9510	0,1579	2,0287	2,1866	7,9223
1-Abr-2021	78	7,9223	0,1257	7,9223	8,0480	-

**ANEXO 1: TABLA DE DESARROLLO
SERIE 1C2**

FECHA INICIO	1 de Julio de 2001	
PLAZO	19	AÑOS Y DIEZ MESES
AMORTIZACIONES	1	CUOTA
INTERESES	1	CUOTA
MONTO NOMINAL	1.000	UF
TASA ANUAL	6,50%	
TASA TRIMESTRAL	1,58682848%	
TITULOS	35	

(Todos los valores están expresados en Unidades de Fomento)

**TABLA DE DESARROLLO SERIE 1C2
SUBORDINADA**

NEMOTECNICO	BBCIS-P1C2	FECHA INICIO	1-Jul-2001
NOMINAL	1.000	TITULOS	35
TASA ANUAL	6,50%	TASA TRIMESTRAL	1,58682848%

Fecha Corte Cupón	Cupón N°	Saldo de Entrada	Interés	Amortización	Total Cupón	Saldo Final
1-Ene-2002		1.000,0000	-	-	-	1.031,9884
1-Abr-2002		1.031,9884	-	-	-	1.048,3643
1-Jul-2002		1.048,3643	-	-	-	1.065,0000
1-Oct-2002		1.065,0000	-	-	-	1.081,8997
1-Ene-2003		1.081,8997	-	-	-	1.099,0676
1-Abr-2003		1.099,0676	-	-	-	1.116,5079
1-Jul-2003		1.116,5079	-	-	-	1.134,2250
1-Oct-2003		1.134,2250	-	-	-	1.152,2232
1-Ene-2004		1.152,2232	-	-	-	1.170,5070
1-Abr-2004		1.170,5070	-	-	-	1.189,0809
1-Jul-2004		1.189,0809	-	-	-	1.207,9496
1-Oct-2004		1.207,9496	-	-	-	1.227,1177
1-Ene-2005		1.227,1177	-	-	-	1.246,5900
1-Abr-2005		1.246,5900	-	-	-	1.266,3712
1-Jul-2005		1.266,3712	-	-	-	1.286,4663
1-Oct-2005		1.286,4663	-	-	-	1.306,8803
1-Ene-2006		1.306,8803	-	-	-	1.327,6182
1-Abr-2006		1.327,6182	-	-	-	1.348,6852
1-Jul-2006		1.348,6852	-	-	-	1.370,0865
1-Oct-2006		1.370,0865	-	-	-	1.391,8274
1-Ene-2007		1.391,8274	-	-	-	1.413,9133
1-Abr-2007		1.413,9133	-	-	-	1.436,3497
1-Jul-2007		1.436,3497	-	-	-	1.459,1421
1-Oct-2007		1.459,1421	-	-	-	1.482,2962
1-Ene-2008		1.482,2962	-	-	-	1.505,8177
1-Abr-2008		1.505,8177	-	-	-	1.529,7124
1-Jul-2008		1.529,7124	-	-	-	1.553,9863
1-Oct-2008		1.553,9863	-	-	-	1.578,6454
1-Ene-2009		1.578,6454	-	-	-	1.603,6958
1-Abr-2009		1.603,6958	-	-	-	1.629,1437
1-Jul-2009		1.629,1437	-	-	-	1.654,9954
1-Oct-2009		1.654,9954	-	-	-	1.681,2573

**ANEXO 1: TABLA DE DESARROLLO
SERIE 1C2**

FECHA INICIO	1 de Julio de 2001	
PLAZO	19	AÑOS Y DIEZ MESES
AMORTIZACIONES	1	CUOTA
INTERESES	1	CUOTA
MONTO NOMINAL	1.000	UF
TASA ANUAL	6,50%	
TASA TRIMESTRAL	1,58682848%	
TITULOS	35	

(Todos los valores están expresados en Unidades de Fomento)

**TABLA DE DESARROLLO SERIE 1C2
SUBORDINADA**

NEMOTECNICO	BBCIS-1C2	FECHA INICIO	1-Jul-2001
NOMINAL	1.000	TITULOS	35
TASA ANUAL	6,50%	TASA TRIMESTRAL	1,58682848%

Fecha Corte Cupón	Cupón Nº	Saldo de Entrada	Interés	Amortización	Total Cupón	Saldo Final
1-Ene-2010		1.681,2573	-	-	-	1.707,9360
1-Abr-2010		1.707,9360	-	-	-	1.735,0380
1-Jul-2010		1.735,0380	-	-	-	1.762,5701
1-Oct-2010		1.762,5701	-	-	-	1.790,5391
1-Ene-2011		1.790,5391	-	-	-	1.818,9519
1-Abr-2011		1.818,9519	-	-	-	1.847,8155
1-Jul-2011		1.847,8155	-	-	-	1.877,1372
1-Oct-2011		1.877,1372	-	-	-	1.906,9241
1-Ene-2012		1.906,9241	-	-	-	1.937,1837
1-Abr-2012		1.937,1837	-	-	-	1.967,9235
1-Jul-2012		1.967,9235	-	-	-	1.999,1511
1-Oct-2012		1.999,1511	-	-	-	2.030,8742
1-Ene-2013		2.030,8742	-	-	-	2.063,1007
1-Abr-2013		2.063,1007	-	-	-	2.095,8386
1-Jul-2013		2.095,8386	-	-	-	2.129,0960
1-Oct-2013		2.129,0960	-	-	-	2.162,8811
1-Ene-2014		2.162,8811	-	-	-	2.197,2023
1-Abr-2014		2.197,2023	-	-	-	2.232,0681
1-Jul-2014		2.232,0681	-	-	-	2.267,4872
1-Oct-2014		2.267,4872	-	-	-	2.303,4683
1-Ene-2015		2.303,4683	-	-	-	2.340,0204
1-Abr-2015		2.340,0204	-	-	-	2.377,1525
1-Jul-2015		2.377,1525	-	-	-	2.414,8738
1-Oct-2015		2.414,8738	-	-	-	2.453,1937
1-Ene-2016		2.453,1937	-	-	-	2.492,1217
1-Abr-2016		2.492,1217	-	-	-	2.531,6674
1-Jul-2016		2.531,6674	-	-	-	2.571,8406
1-Oct-2016		2.571,8406	-	-	-	2.612,6513
1-Ene-2017		2.612,6513	-	-	-	2.654,1096
1-Abr-2017		2.654,1096	-	-	-	2.696,2258
1-Jul-2017		2.696,2258	-	-	-	2.739,0103
1-Oct-2017		2.739,0103	-	-	-	2.782,4737

**ANEXO 1: TABLA DE DESARROLLO
SERIE 1C2**

FECHA INICIO	1 de Julio de 2001		
PLAZO	19	AÑOS Y DIEZ MESES	
AMORTIZACIONES	1	CUOTA	
INTERESES	1	CUOTA	
MONTO NOMINAL	1.000	UF	
TASA ANUAL	6,50%		
TASA TRIMESTRAL	1,58682848%		
TITULOS	35		

(Todos los valores están expresados en Unidades de Fomento)

**TABLA DE DESARROLLO SERIE 1C2
SUBORDINADA**

NEMOTECNICO	BBCIS-P1C2	FECHA INICIO	1-Jul-2001
NOMINAL	1.000	TITULOS	35
TASA ANUAL	6,50%	TASA TRIMESTRAL	1,58682848%

Fecha Corte Cupón	Cupón N°	Saldo de Entrada	Interés	Amortización	Total Cupón	Saldo Final
1-Ene-2018		2.782,4737	-	-	-	2.826,6268
1-Abr-2018		2.826,6268	-	-	-	2.871,4805
1-Jul-2018		2.871,4805	-	-	-	2.917,0460
1-Oct-2018		2.917,0460	-	-	-	2.963,3345
1-Ene-2019		2.963,3345	-	-	-	3.010,3575
1-Abr-2019		3.010,3575	-	-	-	3.058,1267
1-Jul-2019		3.058,1267	-	-	-	3.106,6539
1-Oct-2019		3.106,6539	-	-	-	3.155,9512
1-Ene-2020		3.155,9512	-	-	-	3.206,0307
1-Abr-2020		3.206,0307	-	-	-	3.256,9049
1-Jul-2020		3.256,9049	-	-	-	3.308,5864
1-Oct-2020		3.308,5864	-	-	-	3.361,0880
1-Ene-2021		3.361,0880	-	-	-	3.414,4227
1-Abr-2021		3.414,4227	-	-	-	3.468,6037
1-May-2021	1	3.468,6037	18,2507	3.468,6037	3.486,8544	-

ANEXO 2

Antecedentes de la Cartera de Activos del Patrimonio Separado

Fuente: Banco de A. Edwards

1. Resumen Cartera Ponderada por Saldos Insolutos

# MHE	Saldo Insoluto	Tasa Promedio	Plazo Remanente	Plazo Original	LTV Original	LTV Actual	Valor Garantía	Div. Renta	Carga Fin. Renta
549	1,080,116.08	8.291	139.903	181.052	67.05	56.817	4,902.76	20.142	37.963

2. Distribución Geográfica

Distribución Geográfica	# MHE	Porcentaje	Saldo Insoluto	Porcentaje	Tasa Promedio	Plazo Promedio	LTV Original	LTV Actual
CHIGUAYANTE	1	0.182	2,829.25	0.262	8.55	264.000	79.83	78.70
CHILLAN	1	0.182	1,972.00	0.183	8.65	175.000	80.00	78.88
COLINA	1	0.182	3,207.07	0.297	9.00	148.000	56.54	51.08
EL MONTE	1	0.182	2,968.88	0.275	8.00	236.000	56.78	53.52
LA CISTERNA	1	0.182	1,399.79	0.130	8.90	147.000	80.00	71.78
OLMUE	1	0.182	1,324.94	0.123	8.10	91.000	62.45	45.95
PEÑAFLORES	1	0.182	5,084.20	0.471	8.10	176.000	73.91	64.19
PENCO	1	0.182	690.80	0.064	8.40	82.000	65.96	45.57
PUDAHUEL	1	0.182	1,055.32	0.098	8.90	107.000	47.10	39.22
PUENTE ALTO	1	0.182	1,289.13	0.119	8.00	103.000	79.98	64.04
PUERTO VARAS	1	0.182	1,534.86	0.142	8.00	140.000	75.01	64.90
QUINTERO	1	0.182	2,109.78	0.195	8.10	163.000	80.00	75.86
SAN ANTONIO	1	0.182	1,929.10	0.179	9.10	119.000	76.88	68.66
TALAGANTE	1	0.182	2,418.60	0.224	8.00	104.000	25.61	20.65
VILLA ALEMANA	1	0.182	798.10	0.074	8.30	121.000	74.07	59.12
CASABLANCA	2	0.364	4,061.13	0.376	8.03	151.067	57.88	52.87
COPIAPO	2	0.364	4,048.27	0.375	9.46	181.313	80.00	74.98
LINARES	2	0.364	4,151.54	0.384	8.50	188.837	78.28	71.44
OSORNO	2	0.364	1,966.53	0.182	8.63	129.484	56.28	47.01
QUILLOTA	2	0.364	4,992.83	0.462	9.96	102.421	75.36	64.76
TALCAHUANO	2	0.364	3,269.04	0.303	8.00	188.389	68.97	61.43
ALGARROBO	3	0.546	7,084.12	0.656	8.54	139.939	64.04	51.75
COQUIMBO	3	0.546	4,952.98	0.459	8.25	152.161	55.40	48.56
LA SERENA	3	0.546	4,421.16	0.409	8.33	136.427	77.03	67.50
MAIPU	3	0.546	3,750.23	0.347	8.27	134.917	68.96	59.89
PUCHUNCAVI	3	0.546	6,222.08	0.576	8.37	119.874	60.26	48.47
PUCON	3	0.546	8,438.20	0.781	8.93	132.932	78.17	69.06
QUILPUE	3	0.546	3,703.21	0.343	8.33	114.594	72.17	59.57
SANTIAGO	3	0.546	3,115.67	0.288	8.54	122.848	69.09	55.18
VALPARAISO	3	0.546	4,079.16	0.378	8.49	119.005	66.97	56.33
PUERTO MONTT	5	0.911	8,335.53	0.772	8.72	134.502	76.30	66.45
ANTOFAGASTA	6	1.093	21,055.87	0.949	8.51	140.013	63.85	57.30
CURICO	6	1.093	11,949.03	1.106	8.00	140.566	71.49	58.62
HUECHURABA	6	1.093	9,694.00	0.897	8.59	135.925	59.07	53.49
RANCAGUA	7	1.275	10,861.84	1.006	8.05	141.044	66.58	55.41
SAN MIGUEL	7	1.275	11,655.40	1.079	8.55	157.991	78.53	71.17
PUNTA ARENAS	11	2.004	24,702.22	2.287	8.61	122.423	72.75	58.86
CONCON	12	2.186	22,325.58	2.067	8.26	154.067	58.56	48.36
IQUIQUE	13	2.368	24,083.43	2.230	8.36	131.629	75.28	63.43
LA FLORIDA	13	2.368	18,648.37	1.727	8.29	125.366	71.38	60.76
LA REINA	14	2.550	33,103.53	3.065	8.22	135.492	66.81	57.46
TALCA	14	2.550	28,381.30	2.628	8.28	163.144	67.53	57.64
TEMUCO	14	2.550	21,291.62	1.971	8.00	121.477	65.85	52.71
VALDIVIA	15	2.732	22,882.84	2.119	8.37	155.233	70.77	62.44
LO BARNECHEA	16	2.914	58,362.24	5.403	7.95	139.793	60.32	50.09
ÑUÑO A	16	2.914	24,997.51	2.314	8.49	140.622	68.41	59.12
CONCEPCION	18	3.279	29,337.96	2.716	8.05	139.516	68.92	57.12
PEÑALOLEN	19	3.461	42,838.67	3.966	8.15	158.712	70.51	61.29
VITACURA	34	6.193	104,480.13	9.673	8.17	140.370	67.77	56.56
PROVIDENCIA	49	8.925	87,431.63	8.095	8.38	126.956	69.28	56.94
VIÑA DEL MAR	81	14.754	120,834.33	11.187	8.14	122.517	64.95	52.73
LAS CONDES	119	21.676	243,995.11	22.590	8.36	146.949	65.37	56.61
Total	549	100	1,080,116.08	100	8.29	139.903	67.05	56.82

3. Relación Deuda Garantía Actual

Relación Deuda Garantía Actual	# MHE	Porcentaje	Saldo Insoluto	Porcentaje	Tasa Promedio	Plazo Promedio	LTV Original	LTV Actual
5.01 - 10.00	2	0.364	812.45	0.075	8.000	69.200	35.519	7.484
10.01 - 15.00	4	0.729	2,630.94	0.244	7.878	117.860	47.045	12.845
15.01 - 20.00	4	0.729	5,093.08	0.472	8.117	87.948	23.992	17.906
20.01 - 25.00	17	3.097	20,261.73	1.876	8.277	107.144	31.807	22.135
25.01 - 30.00	26	4.736	48,180.62	4.461	8.176	108.311	38.957	27.710
30.01 - 35.00	33	6.011	49,882.96	4.618	8.207	117.929	42.100	33.067
35.01 - 40.00	29	5.282	42,961.68	3.978	8.201	117.228	47.080	37.761
40.01 - 45.00	41	7.468	59,961.04	5.551	8.182	121.481	54.260	42.831
45.01 - 50.00	46	8.379	86,515.41	8.010	8.121	117.859	62.056	47.356
50.01 - 55.00	44	8.015	93,689.96	8.674	8.258	123.512	65.873	52.891
55.01 - 60.00	57	10.383	109,574.00	10.145	8.178	134.086	69.452	57.789
60.01 - 65.00	85	15.483	166,607.92	15.425	8.145	131.557	75.111	62.540
65.01 - 70.00	76	13.843	197,299.46	18.267	8.425	153.594	76.274	67.360
70.01 - 75.00	56	10.200	125,966.14	11.662	8.494	169.072	78.564	72.122
75.01 - 80.00	29	5.282	70,678.70	6.544	8.646	208.324	79.784	76.900
Total	549	100	1,080,116.08	100	8.291	139.903	67.050	56.817

4. Relación Deuda Garantía Original

Relación Deuda Garantía Original	# MHE	Porcentaje	Saldo Insoluto	Porcentaje	Tasa Promedio	Plazo Promedio	LTV Original	LTV Actual
20.01 - 25.00	4	0.729	5,484.61	0.508	8.173	99.067	23.790	18.589
25.01 - 30.00	12	2.186	16,706.09	1.547	8.340	118.756	27.127	22.602
30.01 - 35.00	13	2.368	30,872.95	2.858	8.333	125.598	33.226	27.313
35.01 - 40.00	21	3.825	32,083.89	2.970	8.302	124.246	37.232	30.904
40.01 - 45.00	27	4.918	40,218.86	3.724	8.084	119.382	42.515	33.966
45.01 - 50.00	38	6.922	56,062.62	5.190	8.120	126.131	48.361	39.614
50.01 - 55.00	31	5.647	50,486.24	4.674	8.272	140.708	52.258	44.345
55.01 - 60.00	30	5.464	51,338.41	4.753	8.452	137.873	57.318	48.002
60.01 - 65.00	34	6.193	67,646.15	6.263	8.245	136.788	62.641	52.700
65.01 - 70.00	34	6.193	67,453.14	6.245	8.193	131.613	67.994	56.060
70.01 - 75.00	127	23.133	269,627.57	24.963	8.223	139.843	74.291	62.077
75.01 - 80.00	166	30.237	365,537.85	33.842	8.396	150.763	78.228	68.217
80.01 - 85.00	11	2.004	23,911.71	2.214	8.259	146.574	80.326	66.095
90.01 - 95.00	1	0.182	2,686.00	0.249	8.000	80.000	91.100	61.170
Total	549	100	1,080,116.08	100	8.291	139.903	67.050	56.817

5. Saldos Insolutos

Saldos Insolutos	# MHE	Porcentaje	Saldo Insoluto	Porcentaje	Tasa Promedio	Plazo Promedio	LTV Original	LTV Actual
0.01 - 500.00	5	0.911	2,060.13	0.191	8.158	75.377	48.992	13.602
500.01 - 1,000.00	66	12.022	55,561.19	5.144	8.316	95.537	55.206	40.236
1,000.01 - 1,500.00	143	26.047	180,901.79	16.748	8.354	121.99	62.524	51.305
1,500.01 - 2,000.00	139	25.319	242,537.96	22.455	8.275	134.384	68.338	57.061
2,000.01 - 2,500.00	87	15.847	194,414.52	17.999	8.269	150.530	69.378	60.574
2,500.01 - 3,000.00	44	8.015	119,691.64	11.081	8.239	152.327	69.226	59.885
3,000.01 - 3,500.00	25	4.554	80,822.50	7.483	8.226	155.696	66.686	58.263
3,500.01 - 4,000.00	7	1.275	26,463.33	2.450	8.643	150.630	73.356	64.635
4,000.01 - 4,500.00	9	1.639	38,629.67	3.576	8.495	132.227	69.688	58.799
4,500.01 - 5,000.00	5	0.911	23,634.96	2.188	8.356	172.913	73.258	64.954
5,000.01 - 5,500.00	7	1.275	36,519.65	3.381	7.994	198.603	70.784	64.286
5,500.01 - 6,000.00	4	0.729	23,073.72	2.136	8.107	151.811	76.303	67.196
6,000.01 ≥	8	1.457	55,805.02	5.167	8.352	124.880	62.610	52.258
Total	549	100	1,080,116.08	100	8.291	139.903	67.050	56.817

6. Plazos Remanentes

Plazos Remanentes	# MHE	Porcentaje	Saldo Insoluto	Porcentaje	Tasa Promedio	Plazo Promedio	LTV Original	LTV Actual
37 - 48	4	0.729	3,388.32	0.314	8.178	46.307	71.960	39.660
49 - 60	19	3.461	23,196.23	2.148	8.183	55.790	60.854	39.679
61 - 72	18	3.279	24,214.38	2.242	8.760	66.151	59.728	42.782
73 - 84	27	4.918	49,594.62	4.592	7.913	79.432	67.052	43.729
85 - 96	33	6.011	53,134.56	4.919	8.093	89.353	65.364	46.314
97 - 108	90	16.393	142,925.92	13.232	8.139	103.759	62.007	49.322
109 - 120	36	6.557	84,064.00	7.783	9.030	113.150	67.452	56.931
121 - 132	65	11.840	127,713.55	11.824	8.205	125.559	67.146	56.579
133 - 144	79	14.390	151,338.08	14.011	8.199	139.472	66.987	58.379
145 - 156	28	5.100	54,594.38	5.054	9.068	150.015	65.040	59.005
157 - 168	39	7.104	81,562.96	7.551	8.489	161.149	67.468	63.354
169 - 180	33	6.011	73,210.67	6.778	7.974	175.221	68.685	60.102
181 - 192	25	4.554	61,178.62	5.664	7.962	185.465	69.753	61.898
193 - 204	29	5.282	80,873.78	7.488	7.881	196.888	70.805	64.309
205 - 216	7	1.275	17,783.67	1.646	9.112	210.805	75.584	69.906
217 - 228	2	0.364	5,183.97	0.480	8.338	221.610	79.986	77.320
229 - 240	4	0.729	9,399.28	0.870	8.241	235.718	71.817	68.534
241 - 252	4	0.729	11,873.18	1.099	8.831	244.274	69.660	66.723
253 - 264	6	1.093	22,806.74	2.112	8.368	258.291	77.701	75.919
265 - 276	1	0.182	2,079.19	0.192	8.650	265.000	79.990	78.940
Total	549	100	1,080,116.08	100	8.291	139.903	67.050	56.817

7. Plazo de Vigencia (Seasoning)

Plazo de Vigencia (Seasoning)	# MHE	Porcentaje #	Saldo Insoluto	Porcentaje	Tasa Promedio	Plazo Promedio	LTV Original	LTV Actual
01 - 6	5	0.911	7,194.93	0.666	8.941	155.943	74.256	72.878
07 - 12	6	1.093	17,567.72	1.626	8.742	185.259	78.805	76.541
13 - 18	28	5.100	64,831.32	6.002	8.703	173.099	68.582	65.105
19 - 24	41	7.468	87,768.68	8.126	8.412	155.713	70.274	65.117
25 - 30	26	4.736	61,490.19	5.693	9.101	152.321	65.690	59.273
31 - 36	62	11.293	127,368.34	11.792	9.046	129.979	67.061	57.798
37 - 42	152	27.687	275,856.18	25.539	8.127	131.282	64.902	54.265
43 - 48	57	10.383	103,757.93	9.606	7.914	148.583	66.200	56.369
49 - 54	46	8.379	86,064.50	7.968	7.999	136.905	62.852	51.463
55 - 60	65	11.840	128,296.51	11.878	8.022	130.884	70.244	55.735
61 - 66	40	7.286	82,937.28	7.679	7.920	132.578	67.289	51.428
67 - 72	12	2.186	26,590.77	2.462	7.607	136.971	67.448	52.401
73 - 78	7	1.275	8,644.05	0.800	7.863	103.273	71.826	48.706
79 - 102	1	0.182	427.200	0.040	8.900	44.000	55.990	23.920
109 - 114	1	0.182	1,320.48	0.122	8.700	128.000	72.000	52.820
Total	549	100	1,080,116.08	100	8.291	139.903	67.050	56.817

8. Tasas de Interés

Tasas de Interés	# MHE	Porcentaje	Saldo Insoluto	Porcentaje	Tasa Promedio	Plazo Promedio	LTV Original	LTV Actual
6.501 - 7.000	1	0.182	3,214.16	0.298	7.000	183.000	50.000	44.090
7.001 - 7.500	11	2.004	30,331.99	2.808	7.444	119.691	62.360	45.796
7.501 - 8.000	232	42.259	431,036.32	39.906	7.899	140.771	64.501	53.623
8.001 - 8.500	151	27.505	307,297.70	28.450	8.244	140.451	70.913	59.161
8.501 - 9.000	112	20.401	234,111.00	21.675	8.779	142.833	66.683	59.777
9.001 - 9.500	26	4.736	43,723.67	4.048	9.292	133.573	70.110	61.723
9.501 - 10.000	10	1.821	19,975.25	1.849	9.769	127.494	69.580	61.438
10.001 - 10.500	2	0.364	5,231.72	0.484	10.312	112.878	67.678	58.940
11.001 - 11.500	4	0.729	5,194.28	0.481	11.172	122.932	68.277	60.827
Total	549	100	1,080,116.08	100	8.291	139.903	67.050	56.817

9. Relación Dividendo Renta Original

Relación Dividendo Renta Original	# MHE	Porcentaje	Saldo Insoluto	Porcentaje	Tasa Promedio	Plazo Promedio	LTV Original	LTV Actual
0.001 - 0.050	12	2.186	15,079.82	1.396	8.273	127.106	54.046	43.130
0.051 - 0.100	72	13.115	111,907.97	10.361	8.193	134.486	62.169	50.874
0.101 - 0.150	131	23.862	234,927.32	21.75	8.479	132.510	66.715	56.338
0.151 - 0.200	143	26.047	252,340.02	23.362	8.251	138.999	68.564	58.254
0.201 - 0.250	110	20.036	227,339.58	21.048	8.272	137.741	68.673	58.500
0.251 - 0.300	42	7.650	101,190.95	9.369	8.256	167.179	69.082	60.829
0.301 - 0.350	13	2.368	50,594.27	4.684	8.144	142.043	65.889	53.893
0.351 - 0.400	11	2.004	36,317.15	3.362	8.186	170.842	70.042	62.638
0.401 - 0.450	6	1.093	18,751.51	1.736	8.067	130.079	51.408	43.120
0.451 - 0.500	1	0.182	1,882.08	0.174	8.000	120.000	75.000	58.820
0.501 - 0.550	3	0.546	14,776.28	1.368	8.673	103.500	76.613	62.442
0.551 - 0.600	1	0.182	779.80	0.072	8.000	119.000	26.320	20.520
0.601 - 0.650	1	0.182	6,009.20	0.556	8.100	89.000	63.850	46.220
0.651 - 0.700	2	0.364	6,205.68	0.575	7.865	207.168	63.199	59.392
0.901 - 0.950	1	0.182	2,014.44	0.187	8.000	104.000	80.000	64.500
Total	549	100	1,080,116.08	100	8.291	139.903	67.050	56.817

10. Relación Carga Financiera Renta Original

Relación Carga Financiera Renta Original	# MHE	Porcentaje	Saldo Insoluto	Porcentaje	Tasa Promedio	Plazo Promedio	LTV Original	LTV Actual
0.001 - 0.100	18	3.279	29,892.38	2.768	8.318	123.437	62.229	50.782
0.101 - 0.200	100	18.215	167,933.40	15.548	8.264	137.532	65.467	54.843
0.201 - 0.300	175	31.876	321,762.82	29.79	8.248	133.967	66.961	56.114
0.301 - 0.400	104	18.944	201,855.16	18.688	8.260	144.640	66.378	56.850
0.401 - 0.500	68	12.386	137,220.39	12.704	8.378	156.025	69.883	60.732
0.501 - 0.600	41	7.468	94,080.72	8.710	8.351	134.768	67.827	58.289
0.601 - 0.700	20	3.643	40,697.23	3.768	8.506	140.986	69.141	59.127
0.701 - 0.800	5	0.911	16,750.78	1.551	8.034	138.593	72.480	59.458
0.801 - 0.900	8	1.457	28,913.19	2.677	8.431	177.915	69.446	62.303
0.901 - 1.000	3	0.546	11,658.87	1.079	8.322	112.113	50.404	41.704
1.001 - 1.100	1	0.182	10,918.40	1.011	8.900	111.000	80.000	68.240
1.101 - 1.200	2	0.364	8,400.36	0.778	7.536	72.021	74.998	48.212
1.601 - 1.700	1	0.182	3,058.68	0.283	8.500	143.000	43.400	38.350
2.001 ≥	3	0.546	6,973.71	0.646	7.795	167.749	56.262	48.112
Total	549	100	1,080,116.08	100	8.291	139.903	67.050	56.817

11. Edad Deudor Principal

Edad Deudor Principal	# MHE	Porcentaje	Saldo Insoluto	Porcentaje	Tasa Promedio	Plazo Promedio	LTV Original	LTV Actual
26 - 30	17	3.097	28,274.86	2.618	8.536	140.344	71.939	63.188
31 - 35	84	15.301	150,256.31	13.911	8.410	153.741	67.168	58.772
36 - 40	110	20.036	199,031.46	18.427	8.249	141.558	68.900	58.837
41 - 45	101	18.397	207,315.97	19.194	8.193	145.896	65.977	56.632
46 - 50	85	15.483	185,890.57	17.210	8.238	144.475	65.811	56.270
51 - 55	58	10.565	112,671.74	10.431	8.316	134.993	68.083	56.140
56 - 60	53	9.654	121,139.31	11.215	8.389	123.831	66.122	54.661
61 - 65	27	4.918	48,727.46	4.511	8.217	116.991	67.403	52.644
66 - 70	14	2.550	26,808.41	2.482	8.383	106.441	63.582	49.547
Total	549	100	1,080,116.08	100	8.291	139.903	67.050	56.817

12. Morosidad al 30-4-2001

Morosidad al 30-4-2001	# MHE	Porcentaje	Saldo Insoluto	Porcentaje	Tasa Promedio	Plazo Promedio	LTV Original	LTV Actual
0	547	99.636	1,075,551.64	99.577	8.291	139.883	67.016	56.788
1	2	0.364	4,564.45	0.423	8.196	144.665	74.943	63.566
Total	549	100	1,080,116.08	100	8.291	139.903	67.05	56.817

13. Veces Moroso 30+

Veces Moroso 30+	# MHE	Porcentaje	Saldo Insoluto	Porcentaje	Tasa Promedio	Plazo Promedio	LTV Original	LTV Actual
0	493	89.800	960,616.33	88.936	8.314	140.899	67.181	57.195
1	30	5.464	61,264.08	5.672	8.213	123.282	66.415	53.630
2	7	1.275	10,569.28	0.979	7.882	135.283	67.121	55.400
3	6	1.093	20,208.21	1.871	7.983	161.144	59.582	50.659
4	2	0.364	4,734.95	0.438	8.184	130.410	77.407	64.312
5	4	0.729	9,870.66	0.914	8.098	117.081	72.830	57.546
7	1	0.182	879.38	0.081	7.900	86.000	42.370	29.810
9	2	0.364	3,591.53	0.333	8.472	85.584	74.074	56.261
10	1	0.182	1,490.73	0.138	8.100	124.000	74.900	60.350
14	1	0.182	3,214.16	0.298	7.000	183.000	50.000	44.090
31	1	0.182	1,320.48	0.122	8.700	128.000	72.000	52.820
49	1	0.182	2,356.29	0.218	8.000	180.000	62.730	54.750
Total	549	100	1,080,116.08	100	8.291	139.903	67.050	56.817

14. Veces Moroso 60+

Veces Moroso 60+	# MHE	Porcentaje	Saldo Insoluto	Porcentaje	Tasa Promedio	Plazo Promedio	LTV Original	LTV Actual
0	544	99.089	1,063,532.63	98.465	8.299	139.261	67.149	56.880
1	3	0.546	12,048.81	1.116	7.927	186.403	62.276	55.112
2	1	0.182	3,214.16	0.298	7.000	183.000	50.000	44.090
10	1	0.182	1,320.48	0.122	8.700	128.000	72.000	52.820
Total	549	100	1,080,116.08	100	8.291	139.903	67.050	56.817

15. Veces Moroso 90+

Veces Moroso 90+	# MHE	Porcentaje	Saldo Insoluto	Porcentaje	Tasa Promedio	Plazo Promedio	LTV Original	LTV Actual
0	549	100	1,080,116.08	100	8.291	139.903	67.050	56.817
Total	549	100	1,080,116.08	100	8.291	139.903	67.050	56.817

16. Moralidad Sistema Financiero

Moralidad Sistema Financiero	# MHE	Porcentaje	Saldo Insoluto	Porcentaje	Tasa Promedio	Plazo Promedio	LTV Original	LTV Actual
A	543	98.907	1,069,900.88	99.054	8.291	139.827	67.137	56.880
A1	1	0.182	2,337.87	0.216	8.600	142.000	75.080	65.980
B	5	0.911	7,877.33	0.729	8.174	149.612	52.757	45.607
Total	549	100	1,080,116.08	100	8.291	139.903	67.050	56.817

17. Propósito del Crédito

Propósito del Crédito	# MHE	Porcentaje	Saldo Insoluto	Porcentaje	Tasa Promedio	Plazo Promedio	LTV Original	LTV Actual
Primera Vivienda	332	60.474	689,317.12	63.819	8.238	147.707	66.464	56.992
Vacaciones	34	6.193	59,096.19	5.471	8.448	119.904	68.384	55.466
Inversión	183	33.333	331,702.78	30.71	8.373	127.249	68.029	56.695
Total	549	100	1,080,116.08	100	8.291	139.903	67.05	56.817

18. Valor Garantía

Valor Garantía	# MHE	Porcentaje	Saldo Insoluto	Porcentaje	Tasa Promedio	Plazo Promedio	LTV Original	LTV Actual
1,001 - 1,500	8	1.457	7,175.06	0.664	8.675	119.189	77.922	65.608
1,501 - 2,000	50	9.107	52,990.88	4.906	8.424	126.480	72.956	61.142
2,001 - 2,500	83	15.118	109,283.80	10.118	8.323	136.915	71.993	61.377
2,501 - 3,000	108	19.672	167,588.13	15.516	8.393	138.630	70.321	60.129
3,001 - 3,500	85	15.483	152,555.28	14.124	8.346	139.682	69.693	59.586
3,501 - 4,000	55	10.018	108,818.85	10.075	8.182	143.946	67.967	56.978
4,001 - 4,500	33	6.011	72,807.07	6.741	8.176	139.343	68.539	57.204
4,501 - 5,000	22	4.007	55,886.35	5.174	8.104	143.933	69.510	57.671
5,001 - 5,500	22	4.007	55,531.20	5.141	8.245	129.857	65.327	54.135
5,501 - 6,000	16	2.914	32,866.03	3.043	8.520	140.447	50.590	43.625
6,001 - 6,500	13	2.368	44,436.68	4.114	8.723	143.324	67.172	59.227
6,501 - 7,000	4	0.729	13,476.96	1.248	8.062	165.381	70.279	57.480
7,001 - 7,500	9	1.639	32,928.34	3.049	8.049	173.781	65.714	58.615
7,501 - 8,000	11	2.004	36,445.55	3.374	8.030	151.496	56.858	48.128
8,001 - 8,500	6	1.093	23,384.83	2.165	7.978	121.678	65.682	53.053
8,501 - 9,000	5	0.911	25,006.00	2.315	8.357	193.519	67.056	61.959
9,001 - 9,500	4	0.729	10,893.28	1.009	8.273	131.012	35.294	29.905
9,501 - 10,000	2	0.364	9,810.40	0.908	7.800	129.681	65.544	49.916
10,001 ≥	13	2.368	68,231.39	6.317	8.276	119.357	54.846	44.839
Total	549	100	1,080,116.08	100	8.291	139.903	67.05	56.817

19. Relación Dividendo Renta Original vs Morosidad

Relación Dividendo Renta Original vs Morosidad	# MHE	Porcentaje	Saldo Insoluto	Porcentaje	Moroso 30+	Moroso 60+	Moroso 90+
0.001 - 0.050	12	2.186	15,079.82	1.396	0	0	0
0.051 - 0.100	72	13.115	111,907.97	10.361	0.111	0	0
0.101 - 0.150	131	23.862	234,927.32	21.75	0.367	0.056	0
0.151 - 0.200	143	26.047	252,340.02	23.362	0.263	0	0
0.201 - 0.250	110	20.036	227,339.58	21.048	0.891	0.010	0
0.251 - 0.300	42	7.650	101,190.95	9.369	0.256	0.044	0
0.301 - 0.350	13	2.368	50,594.27	4.684	0.432	0.104	0
0.351 - 0.400	11	2.004	36,317.15	3.362	0.155	0	0
0.401 - 0.450	6	1.093	18,751.51	1.736	2.400	0.343	0
0.451 - 0.500	1	0.182	1,882.08	0.174	0	0	0
0.501 - 0.550	3	0.546	14,776.28	1.368	0	0	0
0.551 - 0.600	1	0.182	779.80	0.072	0	0	0
0.601 - 0.650	1	0.182	6,009.20	0.556	0	0	0
0.651 - 0.700	2	0.364	6,205.68	0.575	0	0	0
0.901 - 0.950	1	0.182	2,014.44	0.187	0	0	0
Total	549	100	1,080,116.08	100	0.432	0.029	0

20. Relación Destino Viviendas vs Morosidad

Relación Destino Viviendas vs Morosidad	# MHE	Porcentaje	Saldo Insoluto	Porcentaje	Moroso 30+	Moroso 60+	Moroso 90+
Primera Vivienda	332	60.474	689,317.12	63.819	0.472	0.027	0
Vacaciones	34	6.193	59,096.19	5.471	1.045	0.223	0
Inversión	183	33.333	331,702.78	30.710	0.239	0	0
Total	549	100	1,080,116.08	100	0.432	0.029	0